

cliente | **HENRIQUE E PATRICIA SCHLITHLER**  
 endereço | **RUA DR. ADILSON BULO, LOTEAMENTO PQ. DA MONTANHA - SANTOS/SP**  
 etapa projeto | **PROJETO EXECUTIVO**  
 desenho | **PLANTA DE ARQUITETURA E IMPLANTAÇÃO**  
 escala | **INDICADA**  
 data | **JANEIRO/2024**  
 rev. | **R02**  
 folha | **01**

observações gerais:  
 ROE: ALTERAÇÃO DE TAMANHO E POSIÇÃO DO SPA.  
 AUMENTO DE PÉ-DIREITO EM TODA CASA E AJUSTE DOS VÃOS DOS BANHEIROS DA SUÍTE CASAL

**NOTAS:**

- 1 - MEDIDAS DAS ALVENARIAS TOMADAS NO OSSO.
- 2 - INDICAÇÃO DOS NÍVEIS NO OSSO E ACABADO.
- 3 - TODAS AS MEDIDAS DEVEM SER CONFERIDAS NA OBRA.
- 4 - PARA EXECUÇÃO DA FUNDAÇÃO E ESTRUTURA VER PROJETO ESPECÍFICO.
- 5 - MEDIDAS ACABADAS DOS VÃOS INDICADAS EM PLANTA.
- 6 - VERIFICAR VOLUME DE TERRA NECESSÁRIO PARA ATERRRO.
- 7 - EXECUTAR IMPERMEABILIZAÇÃO DA FUNDAÇÃO.
- 8 - MEDIDAS ACABADAS QUANDO INDICADO.

**QUADRO DE ÁREAS**

ÁREA TERRENO: 1177.525m<sup>2</sup>  
 ÁREA CONSTRUÍDA COMPUTÁVEL: 319.73m<sup>2</sup>  
 BEIRAIS NÃO COMPUTÁVEL: 55.21m<sup>2</sup>  
 ÁREA COBERTA TOTAL: 374.94m<sup>2</sup>  
 PISCINA+SPA: 28.67m<sup>2</sup>  
 CASA DE MÁQUINA: 8.41m<sup>2</sup>  
 ÁREA PERMEÁVEL: 656.59m<sup>2</sup> (55,73%)  
 TAXA DE OCUPAÇÃO: 0,27  
 COEFICIENTE DE APROVEITAMENTO: 0,27

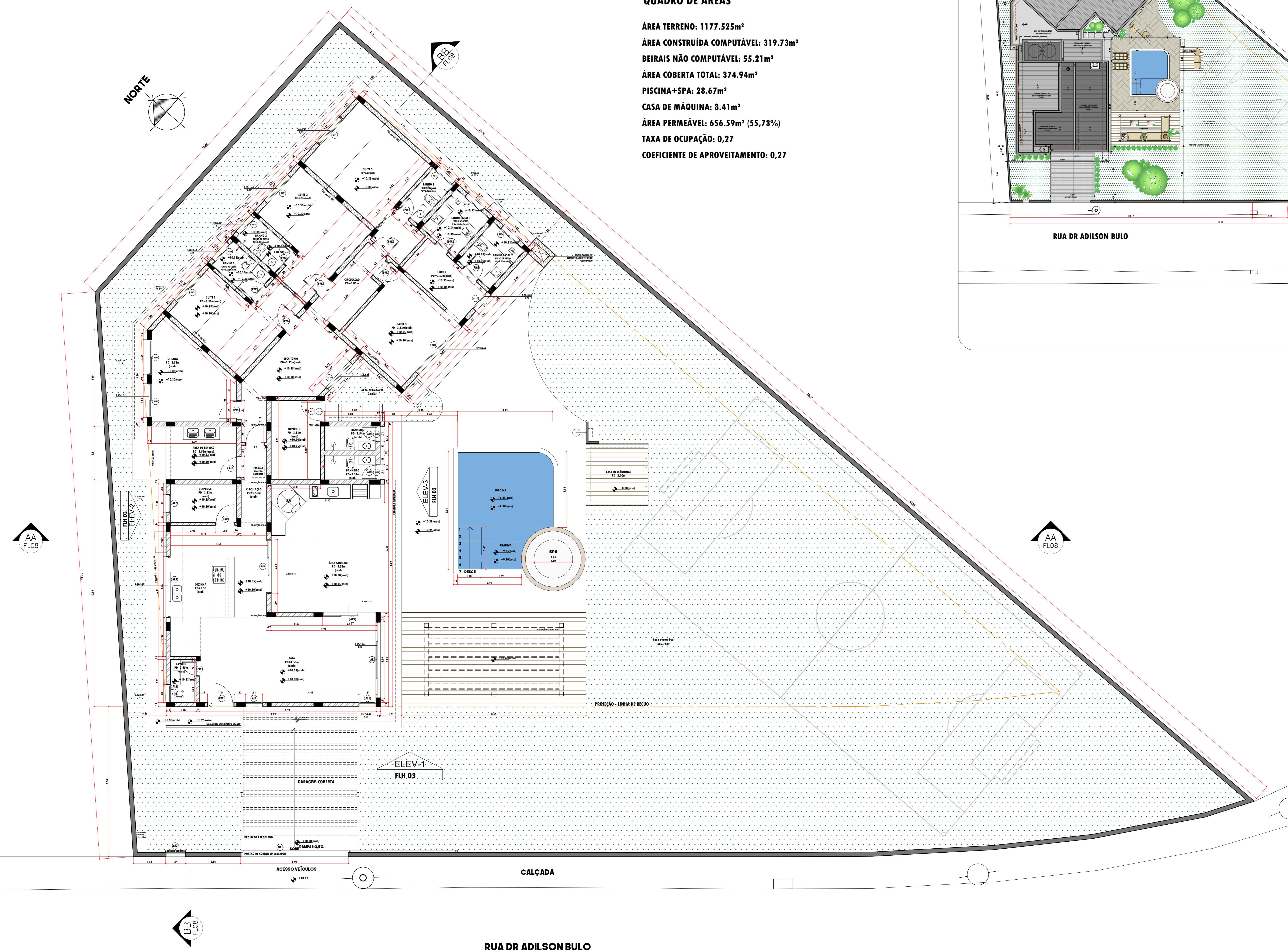

cliente | **HENRIQUE E PATRICIA SCHLITHLER**  
 endereço | **RUA DR. ADILSON BULO, LOTEAMENTO PQ. DA MONTANHA - SANTOS/SP**  
 etapa projeto | **PROJETO EXECUTIVO**  
 desenho | **PLANTA DE COBERTURA E BARRILETE**  
 escala | **1:75**  
 data | **DEZEMBRO/2023**  
 rev. | **R01**  
 folha | **02**

observações gerais:  
**ROL: ALTERAÇÃO DE TAMANHO E POSIÇÃO DO SPA E PISCINA**

**NOTAS:**

- 1 - MEDIDAS DAS ALVENARIAS TOMADAS NO OSSO.
- 2 - INDICAÇÃO DOS NÍVEIS NO OSSO E ACABADO.
- 3 - TODAS AS MEDIDAS DEVEM SER CONFERIDAS NA OBRA.
- 4 - PARA EXECUÇÃO DA FUNDAÇÃO E ESTRUTURA VER PROJETO ESPECÍFICO.
- 5 - MEDIDAS ACABADAS DOS VÃOS INDICADAS EM PLANTA.
- 6 - VERIFICAR VOLUME DE TERRA NECESSÁRIO PARA ATERRO.
- 7 - EXECUTAR IMPERMEABILIZAÇÃO DA FUNDAÇÃO.
- 8 - MEDIDAS ACABADAS QUANDO INDICADO.

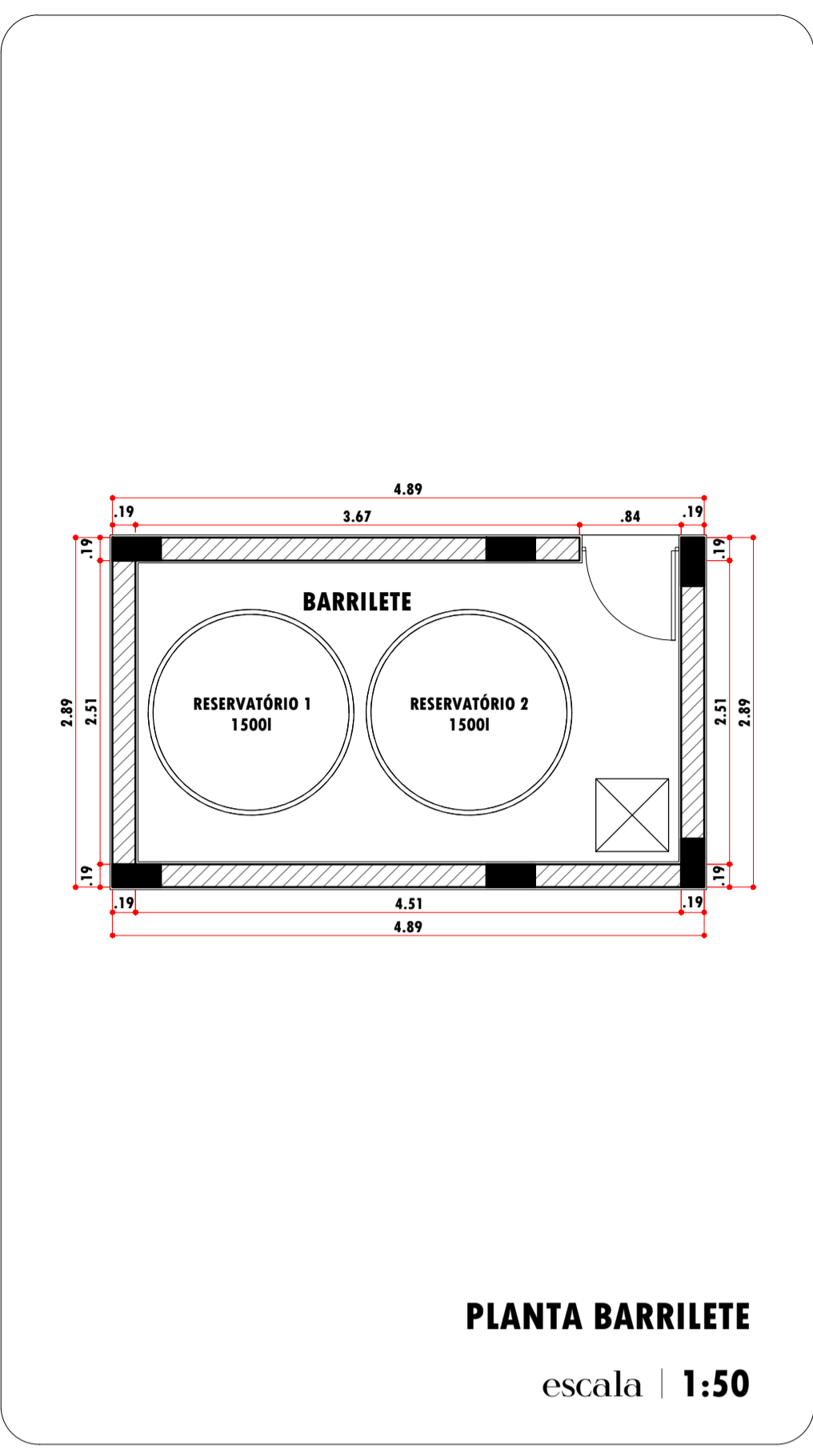

**QUADRO DE ÁREAS**

- ÁREA TERRENO: 1177.525m<sup>2</sup>
- ÁREA CONSTRUÍDA COMPUTÁVEL: 319.73m<sup>2</sup>
- BEIRAS NÃO COMPUTÁVEL: 55.21m<sup>2</sup>
- ÁREA COBERTA TOTAL: 374.94m<sup>2</sup>
- PISCINA+SPA: 28.67m<sup>2</sup>
- CASA DE MÁQUINA: 8.41m<sup>2</sup>
- ÁREA PERMEÁVEL: 656.59m<sup>2</sup> (55,73%)
- TAXA DE OCUPAÇÃO: 0,27
- COEFICIENTE DE APROVEITAMENTO: 0,27

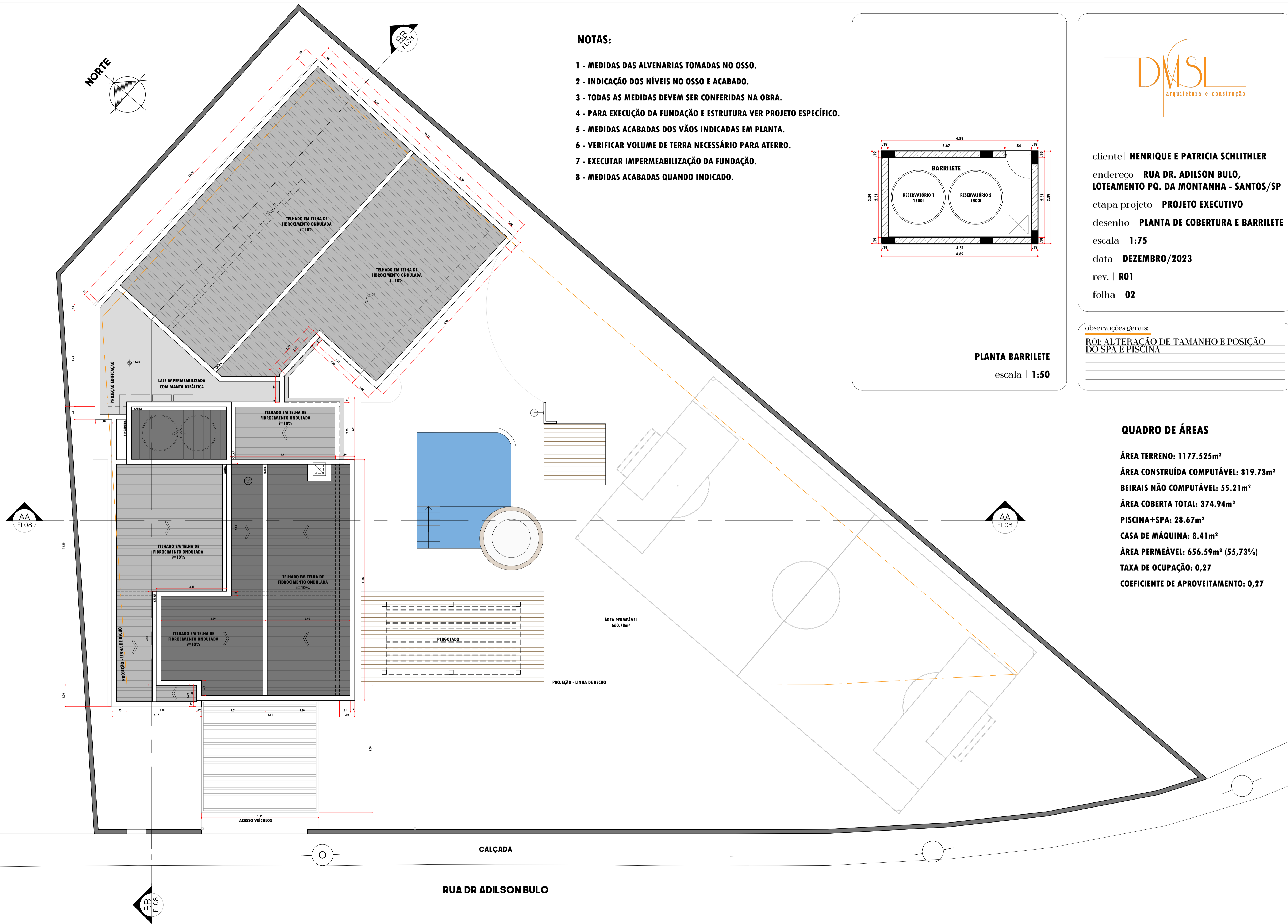

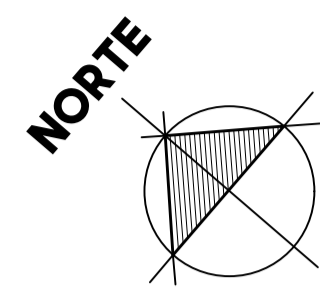

cliente | **HENRIQUE E PATRICIA SCHLITHLER**

endereço | **RUA DR. ADILSON BULO,  
LOTEAMENTO PQ. DA MONTANHA - SANTOS/SP**

etapa projeto | **PROJETO EXECUTIVO**

desenho | **PLANTA DE LAYOUT**

escala | **1:75**

data | **JANEIRO/2024**

rev. | **R02**

folha | **03**

observações gerais:

---

---

---

---



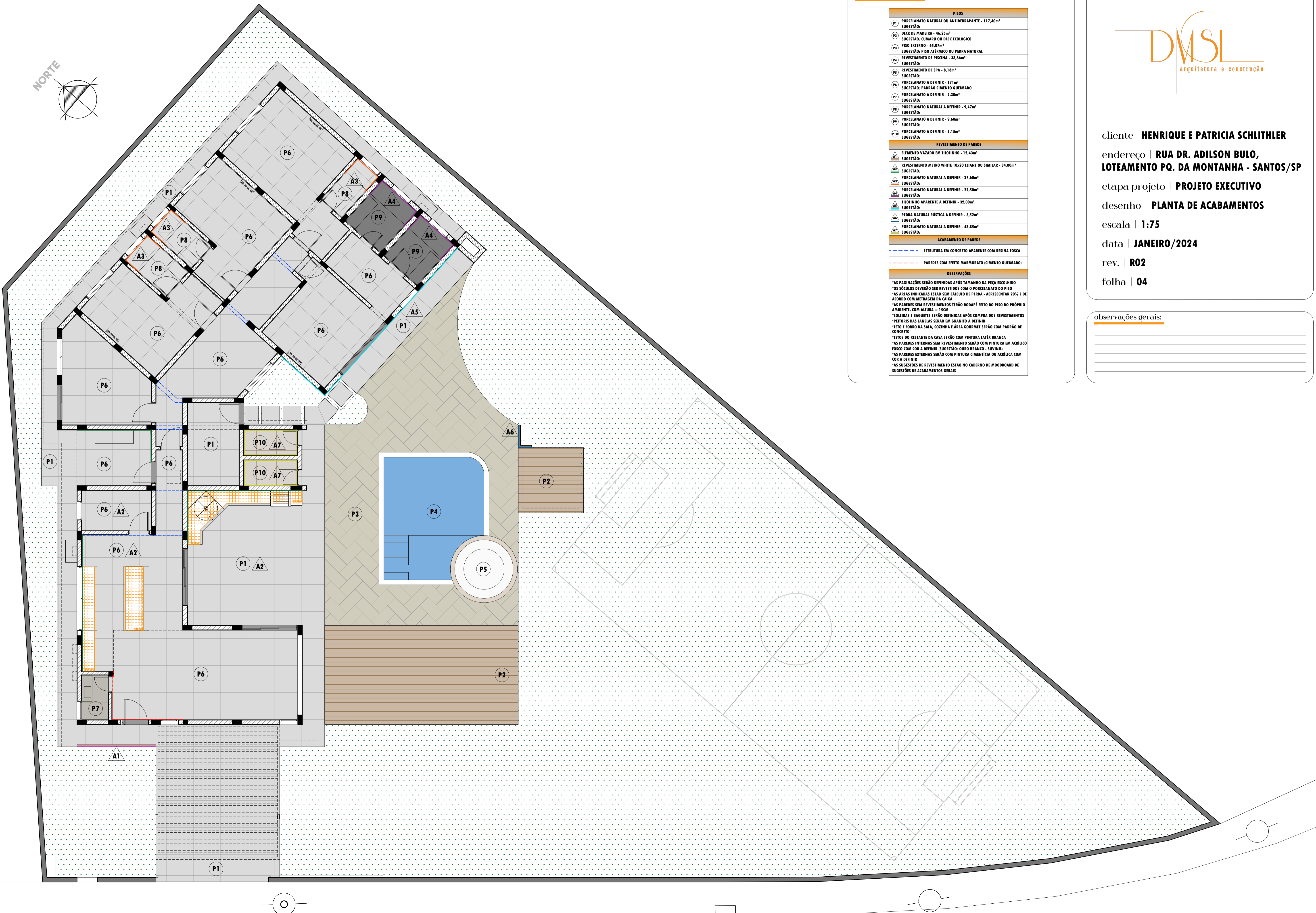
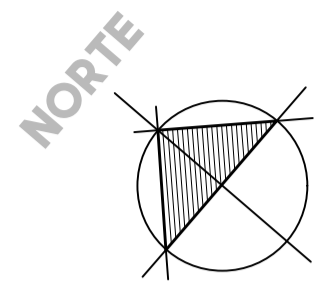

legenda:

PISOS	
P1	PORCELANATO NATURAL OU ANTIDERRAPANTE - 117,40m <sup>2</sup> SUGESTÃO:
P2	DECK DE MADEIRA - 46,25m <sup>2</sup> SUGESTÃO: CUMARU OU DECK ECOLÓGICO
P3	PISO EXTERNO - 65,07m <sup>2</sup> SUGESTÃO: PISO TÉRMICO OU PEDRA NATURAL
P4	REVESTIMENTO DE PISCINA - 38,66m <sup>2</sup> SUGESTÃO:
P5	REVESTIMENTO DE SPA - 8,18m <sup>2</sup> SUGESTÃO:
P6	PORCELANATO A DEFINIR - 171m <sup>2</sup> SUGESTÃO: PADRÃO CIMENTO QUEIMADO
P7	PORCELANATO A DEFINIR - 2,30m <sup>2</sup> SUGESTÃO:
P8	PORCELANATO NATURAL A DEFINIR - 9,47m <sup>2</sup> SUGESTÃO:
P9	PORCELANATO A DEFINIR - 9,60m <sup>2</sup> SUGESTÃO:
P10	PORCELANATO A DEFINIR - 5,15m <sup>2</sup> SUGESTÃO:
REVESTIMENTO DE PAREDE	
A1	ELEMENTO VAZADO EM TIJOLINHO - 12,43m <sup>2</sup> SUGESTÃO:
A2	REVESTIMENTO METRO WHITE 10x20 ELIANE OU SIMILAR - 34,00m <sup>2</sup> SUGESTÃO:
A3	PORCELANATO NATURAL A DEFINIR - 27,60m <sup>2</sup> SUGESTÃO:
A4	PORCELANATO NATURAL A DEFINIR - 22,50m <sup>2</sup> SUGESTÃO:
A5	TIJOLINHO APARENTE A DEFINIR - 32,00m <sup>2</sup> SUGESTÃO:
A6	PEDRA NATURAL RÚSTICA A DEFINIR - 3,52m <sup>2</sup> SUGESTÃO:
A7	PORCELANATO NATURAL A DEFINIR - 48,85m <sup>2</sup> SUGESTÃO:
ACABAMENTO DE PAREDE	
ESTRUTURA EM CONCRETO APARENTE COM RESINA FOSCA	
PAREDES COM EFEITO MARMORATO (CIMENTO QUEIMADO)	
OBSERVAÇÕES	
*AS PAGINAÇÕES SERÃO DEFINIDAS APÓS TAMANHO DA PEÇA ESCOLHIDO	
*OS SÓCULOS DEVERÃO SER REVESTIDOS COM O PORCELANATO DO PISO	
*AS ÁREAS INDICADAS ESTÃO SEM CÁLCULO DE PERDA - ACRESCENTAR 20% E DE ACORDO COM METRAGEM DA CAIXA	
*AS PAREDES SEM REVESTIMENTOS TERÃO RODAPÉ FEITO DO PISO DO PRÓPRIO AMBIENTE, COM ALTURA = 15CM	
*SOLEIRAS E BAGUETES SERÃO DEFINIDAS APÓS COMPRA DOS REVESTIMENTOS	
*PEITORIS DAS JANELAS SERÃO EM GRANITO A DEFINIR	
*TETO E FORRO DA SALA, COZINHA E ÁREA GOURMET SERÃO COM PADRÃO DE CONCRETO	
*TETOS DO RESTANTE DA CASA SERÃO COM PINTURA LATÉX BRANCA	
*AS PAREDES INTERNAS SEM REVESTIMENTO SERÃO COM PINTURA EM ACRÍLICO FOSCO COM COR A DEFINIR (SUGESTÃO: OURO BRANCO - SUVINIL)	
*AS PAREDES EXTERNAS SERÃO COM PINTURA CIMENTÍCIA OU ACRÍLICA COM COR A DEFINIR	
*AS SUGESTÕES DE REVESTIMENTO ESTÃO NO CADERNO DE MODOBOARD DE SUGESTÕES DE ACABAMENTOS GERAIS	



cliente | **HENRIQUE E PATRICIA SCHLITHLER**  
 endereço | **RUA DR. ADILSON BULO, LOTEAMENTO PQ. DA MONTANHA - SANTOS/SP**  
 etapa projeto | **PROJETO EXECUTIVO**  
 desenho | **PLANTA DE ACABAMENTOS**  
 escala | **1:75**  
 data | **JANEIRO/2024**  
 rev. | **R02**  
 folha | **04**

observações gerais:

---



---



---



---

**NOTAS:**

- 1 - VERIFICAR PROJETO ESPECÍFICO DE ELÉTRICA PARA EXECUÇÃO
- 2 - UTILIZAR CONDUÍTES DE NO MÍNIMO 1"
- 3 - MEDIDAS ACABADAS

legenda:

LEGENDA ILUMINAÇÃO		
SÍMBOLO	QTD.	ESPECIFICAÇÃO
S		INTERRUPTOR SIMPLES
S		INTERRUPTOR PARALELO
⊗	15	SPOT LED EMBUTIR
⊕	37	SPOT LED SOBREPOR
□	3	PAINEL LED EMBUTIR 18W
▣	17	PAINEL LED SOBREPOR 18W
□	2	PAINEL LED EMBUTIR 24W
⊗	7	PAINEL LED SOBREPOR 24W
▽	8	REFLETOR
⊕	60	ARANDELA MODELO A DEFINIR
⊕	2	PENDENTE MODELO A DEFINIR
⊕	1	VARAL COM LÂMPADAS
—	6	PERFIL LINEAR DE LED SOBREPOR
⊕	2	POSTE DE LUZ PARA CAMPO
⊕	2	PONTO DE ENERGIA NO TETO PARA REPETIDOR WIFI
⊕	11	CÂMERA
	19.08m <sup>2</sup>	FORRO GESSO TABICADO



cliente | **HENRIQUE E PATRICIA SCHLITHLER**  
 endereço | **RUA DR. ADILSON BULO,  
 LOTEAMENTO PQ. DA MONTANHA - SANTOS/SP**  
 etapa projeto | **PROJETO EXECUTIVO**  
 desenho | **PLANTA DE ILUMINAÇÃO**  
 escala | **1:75**  
 data | **JANEIRO/2024**  
 rev. | **R02**  
 folha | **05**

observações gerais:

---



---



---

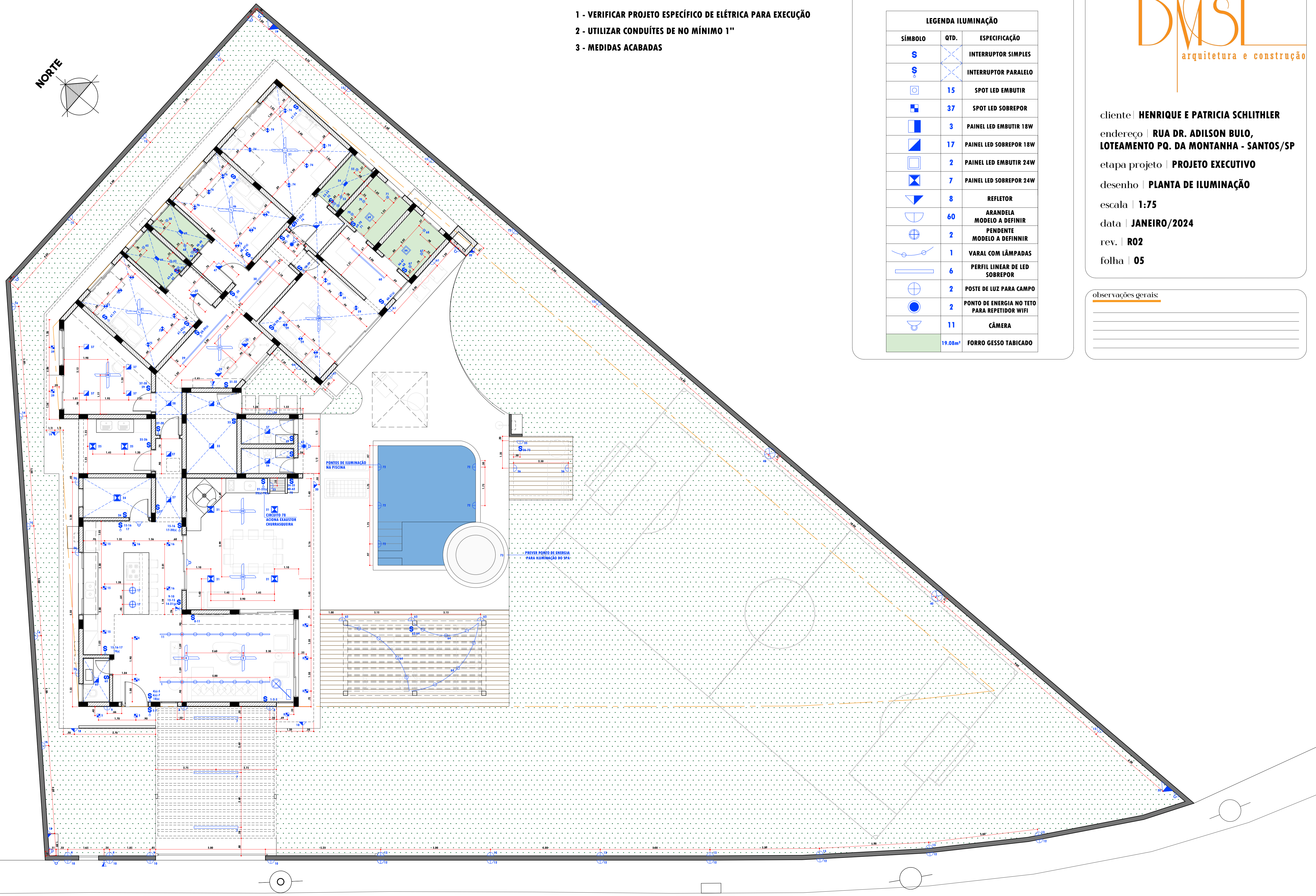

**NOTAS:**

- 1 - VERIFICAR PROJETO ESPECÍFICO DE ELÉTRICA PARA EXECUÇÃO
- 2 - UTILIZAR CONDUÍTES DE NO MÍNIMO 1"
- 3 - CONSIDERAR EXECUÇÃO DE TOMADA 127V INDICADA
- 4 - CONFERIR ESPECIFICAÇÕES DOS FABRICANTES DOS ELETRODOMÉSTICOS
- 5 - CONFERIR ESPECIFICAÇÕES DOS FABRICANTES DOS EQUIPAMENTOS
- 6 - MEDIDAS ACABADAS

**legenda:**

LEGENDA ELÉTRICA	
	TOMADA SIMPLES 220V - BAIXA
	TOMADA DUPLA 220V - BAIXA
	TOMADA SIMPLES 220V - MÉDIA
	TOMADA DUPLA 220V - MÉDIA
	TOMADA SIMPLES 220V - ALTA
	TOMADA DUPLA 220V - ALTA
	TOMADA DUPLA 220V+127V - MÉDIA
	DADOS / INTERNET / TELEFONIA
	PONTO TV / HDMI
	INTERRUPTOR SIMPLES
	INTERRUPTOR PARALELO
	QUADRO DE DISTRIBUIÇÃO DE FORÇA
	PONTO DE INTERFONE
	PONTO DE LUZ NO TETO
	PONTO DE LUZ NA PAREDE
	PONTO DE LUZ NO PISO
	PONTO DE CAMERA

cliente | **HENRIQUE E PATRICIA SCHLITHLER**  
 endereço | **RUA DR. ADILSON BULO, LOTEAMENTO PQ. DA MONTANHA - SANTOS/SP**  
 etapa projeto | **PROJETO EXECUTIVO**  
 desenho | **PLANTA INDICATIVA - PONTOS ELÉTRICOS**  
 escala | **1:75**  
 data | **JANEIRO/2024**  
 rev. | **R02**  
 folha | **06**

observações gerais:

---



---



---



---

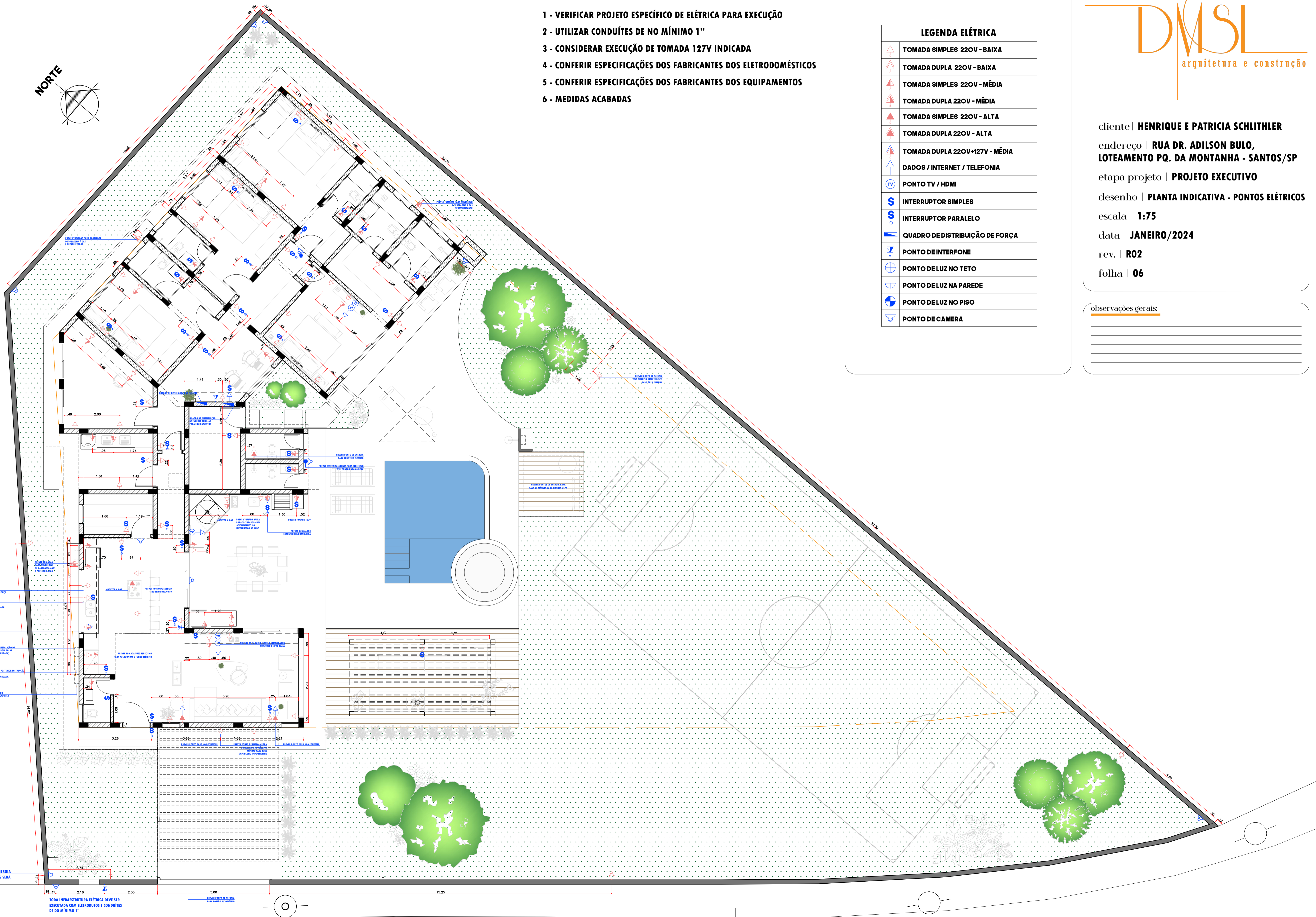
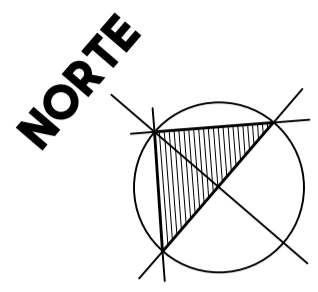

PREVER TOMADA 127V DE 500 CONTORES PARA LAVAR LOUÇA  
 PREVER TOMADA 127V PARA TORNEIRA DE AQUECIMENTO DE ÁGUA QUENTE  
 PREVER TOMADA 127V  
 PREVER INFRAESTRUTURA PARA INSTALAÇÃO DE AR-CONDICIONADO DE PAREDE NA SALA DE ESTAR  
 PREVER INFRAESTRUTURA PARA INSTALAÇÃO DE MÓDULO TRANSFORMADOR PARA MÓDULO DE TRANSFORMADOR DE TENSÃO PARA MÓDULO DE TRANSFORMADOR  
 PREVER QUADRO PARA INSTALAR O QUADRO DE DISTRIBUIÇÃO DE ENERGIA  
 PREVER PONTO DE ENERGIA PARA CÁMERA-DADOS SERÁ VIA WIFI

TODA INFRAESTRUTURA ELÉTRICA DEVE SER EXECUTADA COM ELETRÓDITOS E CONDUÍTES DE NO MÍNIMO 1"

PREVER PONTO DE ENERGIA PARA MÓDULO DE TRANSFORMADOR

**NOTAS:**

- 1 - VERIFICAR PROJETO ESPECÍFICO DE HIDRÁULICA PARA EXECUÇÃO
- 2 - MEDIDAS ACABADAS

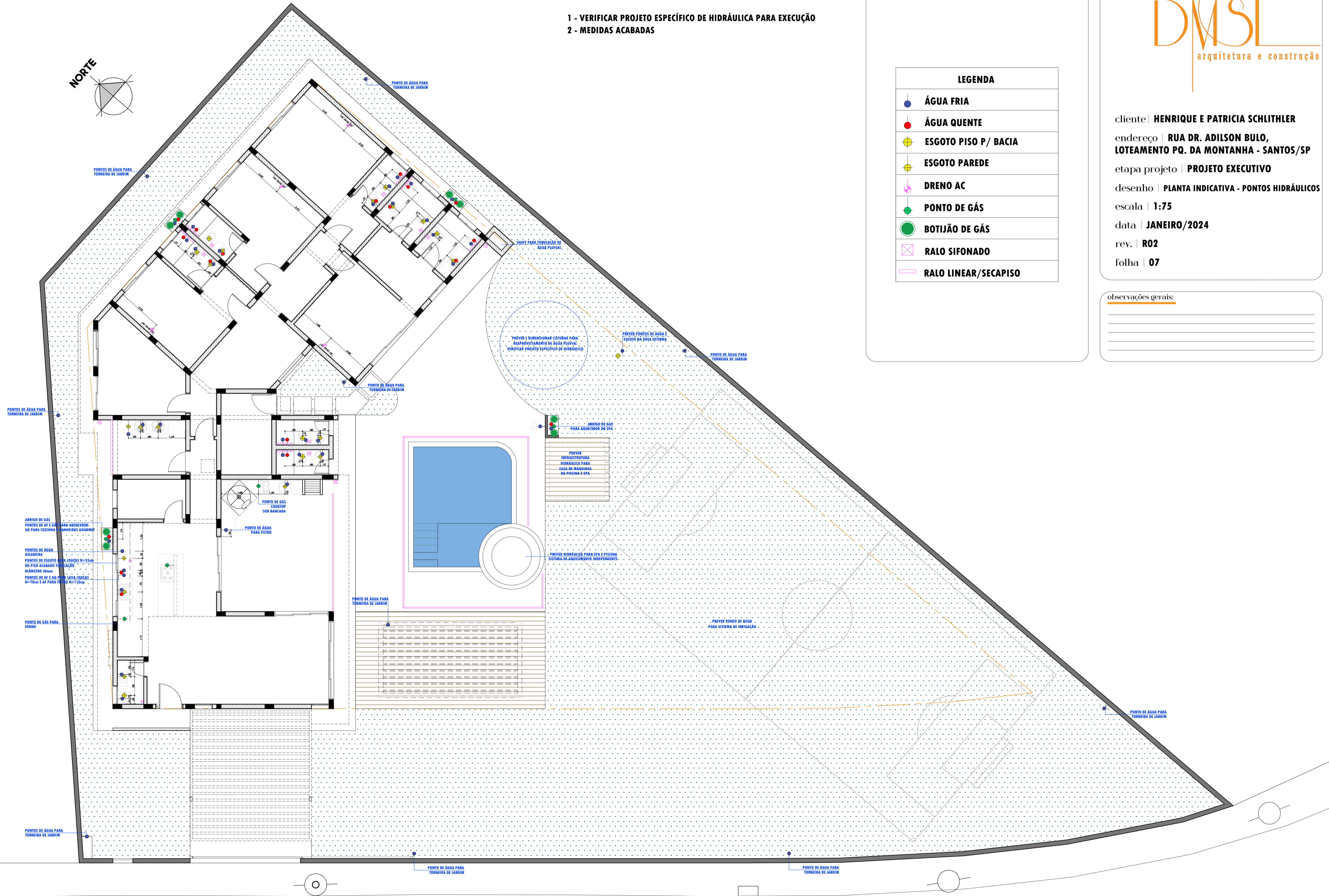
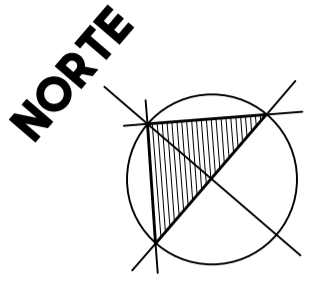

**legenda:**

LEGENDA	
	ÁGUA FRIA
	ÁGUA QUENTE
	ESGOTO PISO P/ BACIA
	ESGOTO PAREDE
	DRENO AC
	PONTO DE GÁS
	BOTIJÃO DE GÁS
	RALO SIFONADO
	RALO LINEAR/SECAPISO

cliente | **HENRIQUE E PATRICIA SCHLITHLER**  
endereço | **RUA DR. ADILSON BULO,  
LOTEAMENTO PQ. DA MONTANHA - SANTOS/SP**  
etapa projeto | **PROJETO EXECUTIVO**  
desenho | **PLANTA INDICATIVA - PONTOS HIDRÁULICOS**  
escala | **1:75**  
data | **JANEIRO/2024**  
rev. | **R02**  
folha | **07**

observações gerais:

---

---

---

---

**NOTAS:**

- 1 - MEDIDAS DAS ALVENARIAS TOMADAS NO OSSO.
- 2 - INDICAÇÃO DOS NÍVEIS NO OSSO E ACABADO.
- 3 - TODAS AS MEDIDAS DEVEM SER CONFERIDAS NA OBRA.
- 4 - PARA EXECUÇÃO DA FUNDAÇÃO E ESTRUTURA VER PROJETO ESPECÍFICO.
- 5 - MEDIDAS ACABADAS DOS VÃOS INDICADAS EM PLANTA.
- 6 - VERIFICAR VOLUME DE TERRA NECESSÁRIO PARA ATERRO.
- 7 - EXECUTAR IMPERMEABILIZAÇÃO DA FUNDAÇÃO.
- 8 - MEDIDAS ACABADAS QUANDO INDICADO.

cliente | **HENRIQUE E PATRICIA SCHLITHLER**

endereço | **RUA DR. ADILSON BULO, LOTEAMENTO PQ. DA MONTANHA - SANTOS/SP**

etapa projeto | **PROJETO EXECUTIVO**

desenho | **CORTES AA E BB**

escala | **1:75**

data | **JANEIRO/2024**

rev. | **R02**

folha | **08**

**observações gerais:**

**R01: ALTERAÇÃO DE TAMANHO E POSIÇÃO DO SPA, AUMENTO DE PÉ DIREITO EM TODA CASA E AJUSTE DOS VÃOS DOS BANHEIROS DA SUÍTE CASAL**  
**R02: ALTERAÇÃO DE POSIÇÃO DA JANELA E BANCADAS DA COZINHA**

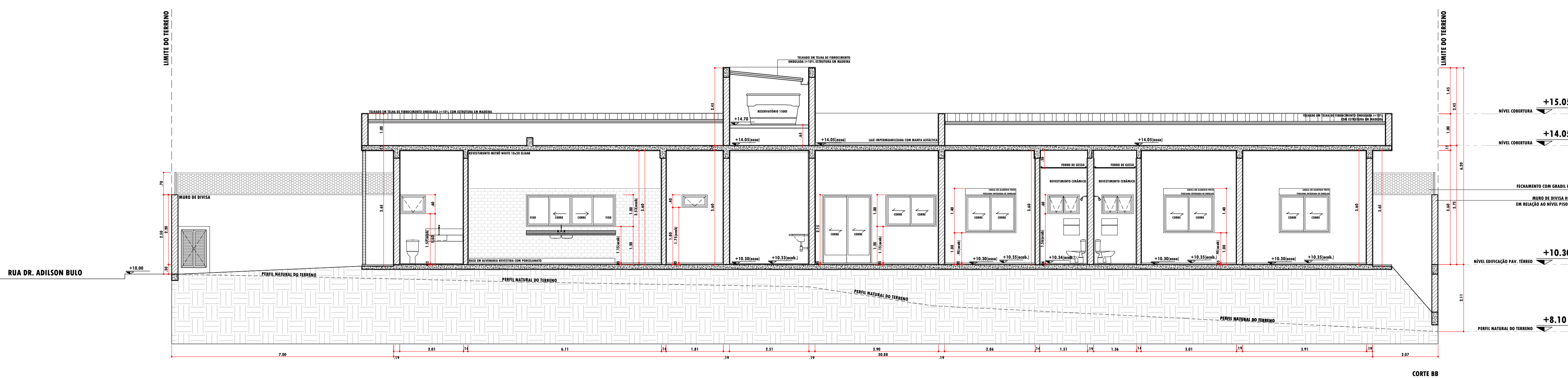
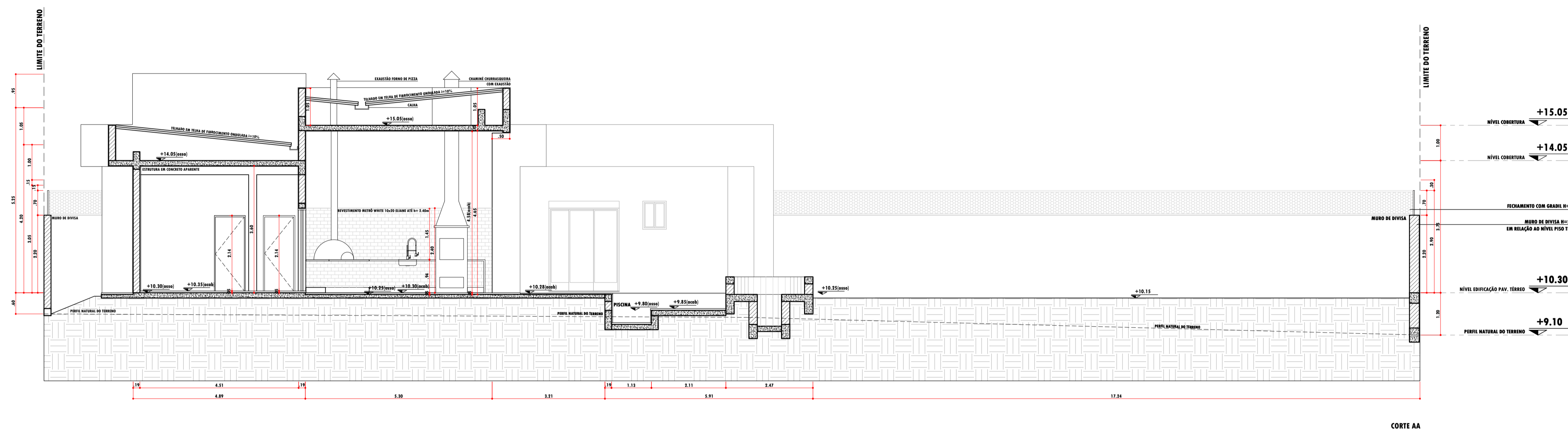



cliente | **HENRIQUE E PATRICIA SCHLITHLER**  
 endereço | **RUA DR. ADILSON BULO, LOTEAMENTO PQ. DA MONTANHA - SANTOS/SP**  
 etapa projeto | **PROJETO EXECUTIVO**  
 desenho | **FACHADA E ELEVÇÕES**  
 escala | **1:75**  
 data | **JANEIRO/2024**  
 rev. | **R02**  
 folha | **09**

**observações gerais:**

ROE: ALTERAÇÃO DE TAMANHO E POSIÇÃO DO SPA.  
 AUMENTO DE PÉ-DIREITO EM TODA CASA E AJUSTE  
 DOS VAOS DOS BANHEIROS DA SUITE CASAL.

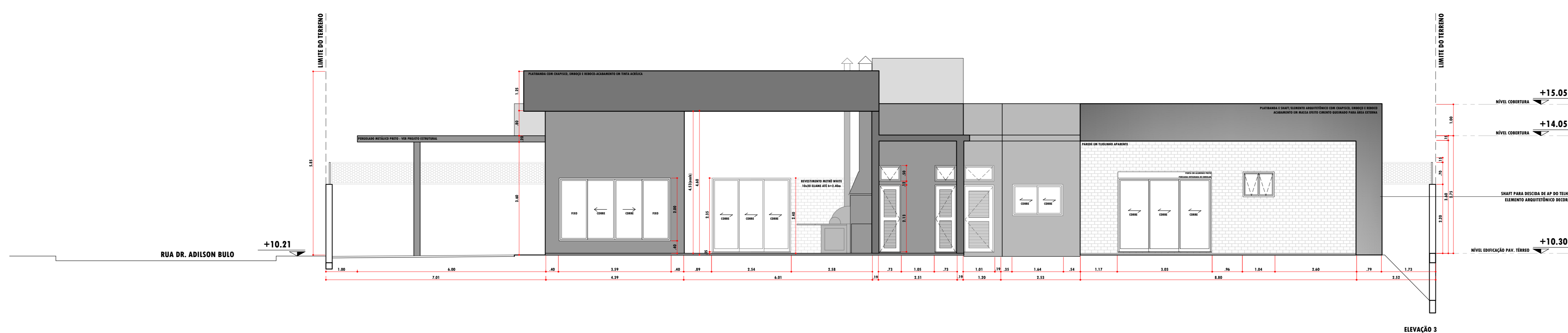
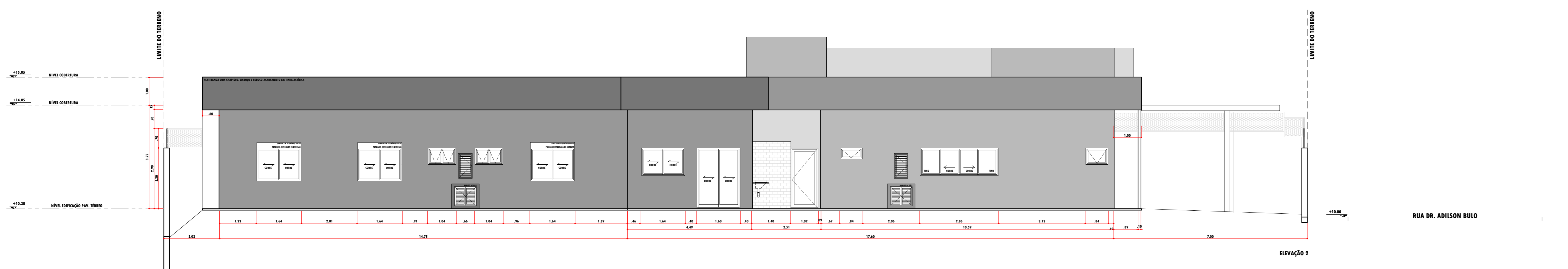
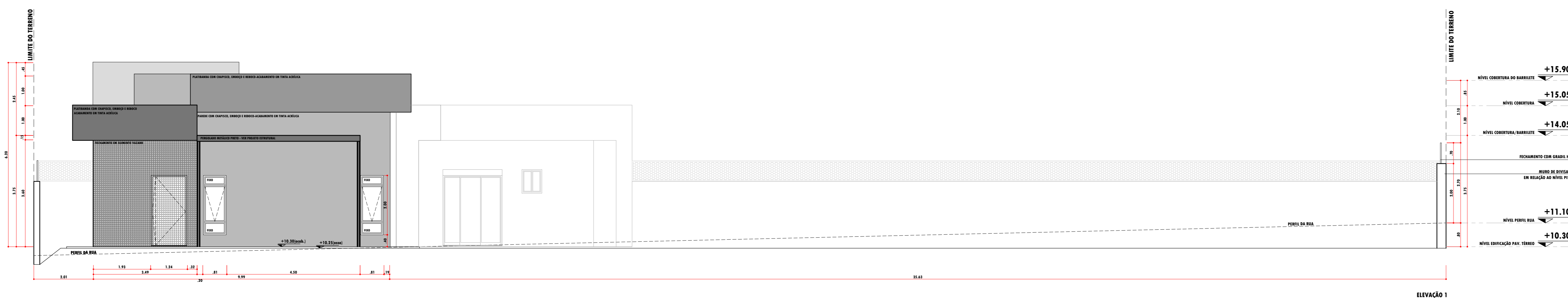
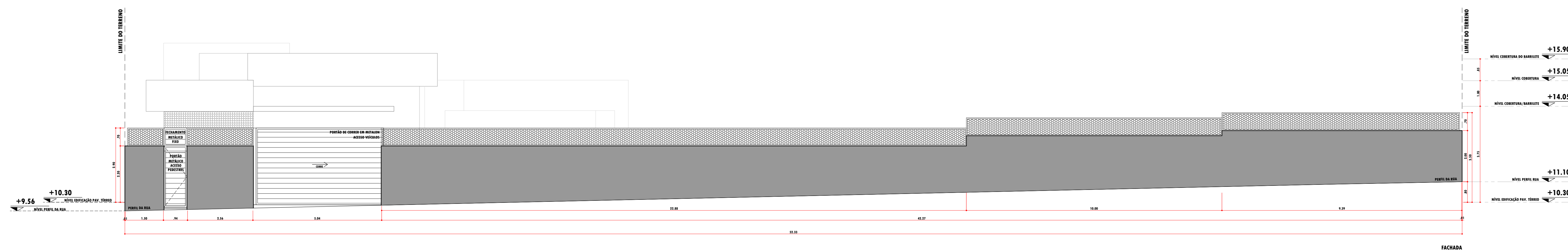

**AL1**  
02 UNIDADES  
1 FOLHA MAXIM-AR  
2 BANDEIRAS FIXAS  
VÃO ACAB. 77x200cm  
ALUMÍNIO PRETO FOSCO

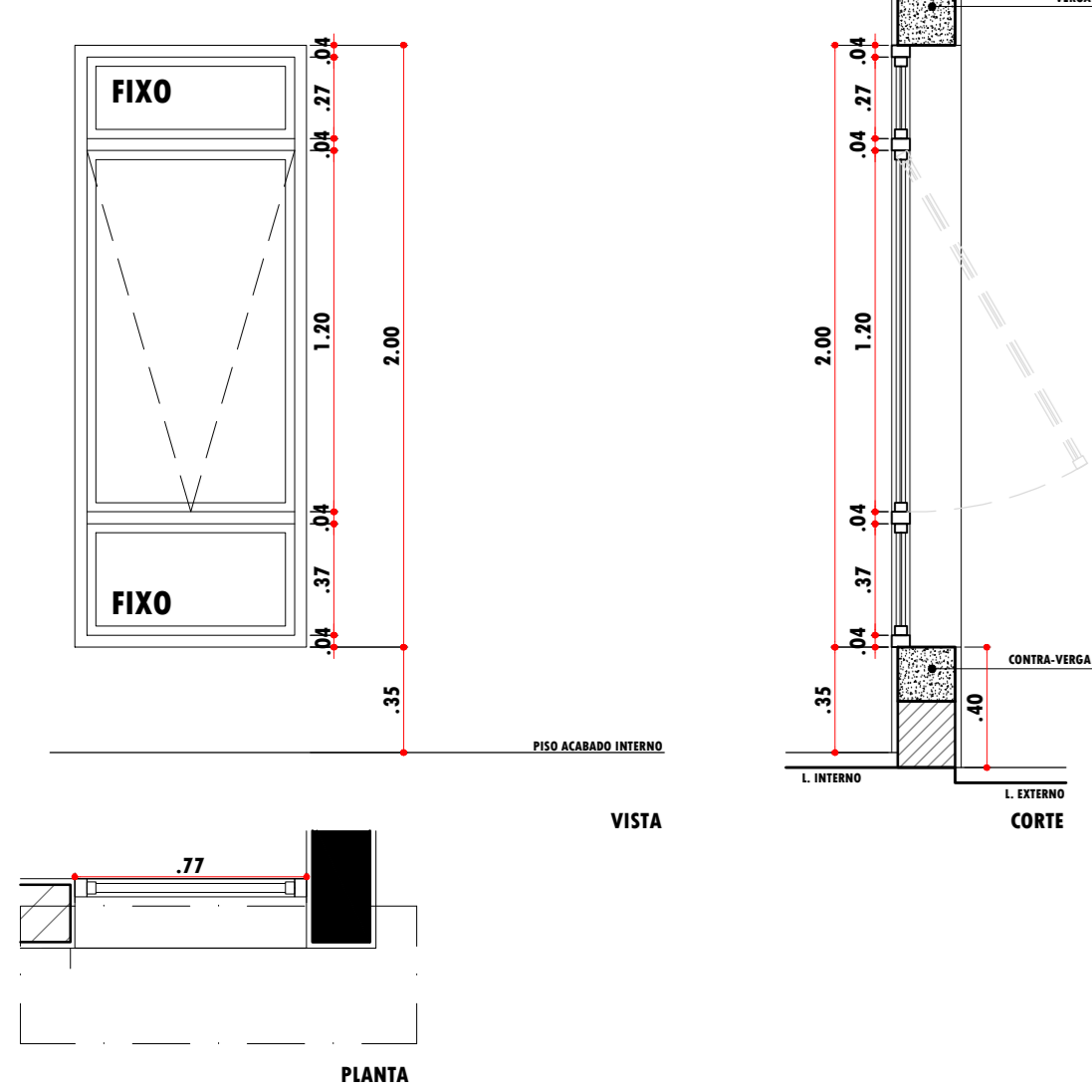

**AL2**  
01 UNIDADE  
2 FOLHAS DE CORRER  
2 FOLHAS FIXAS  
VÃO ACAB. 355x200cm  
ALUMÍNIO PRETO FOSCO

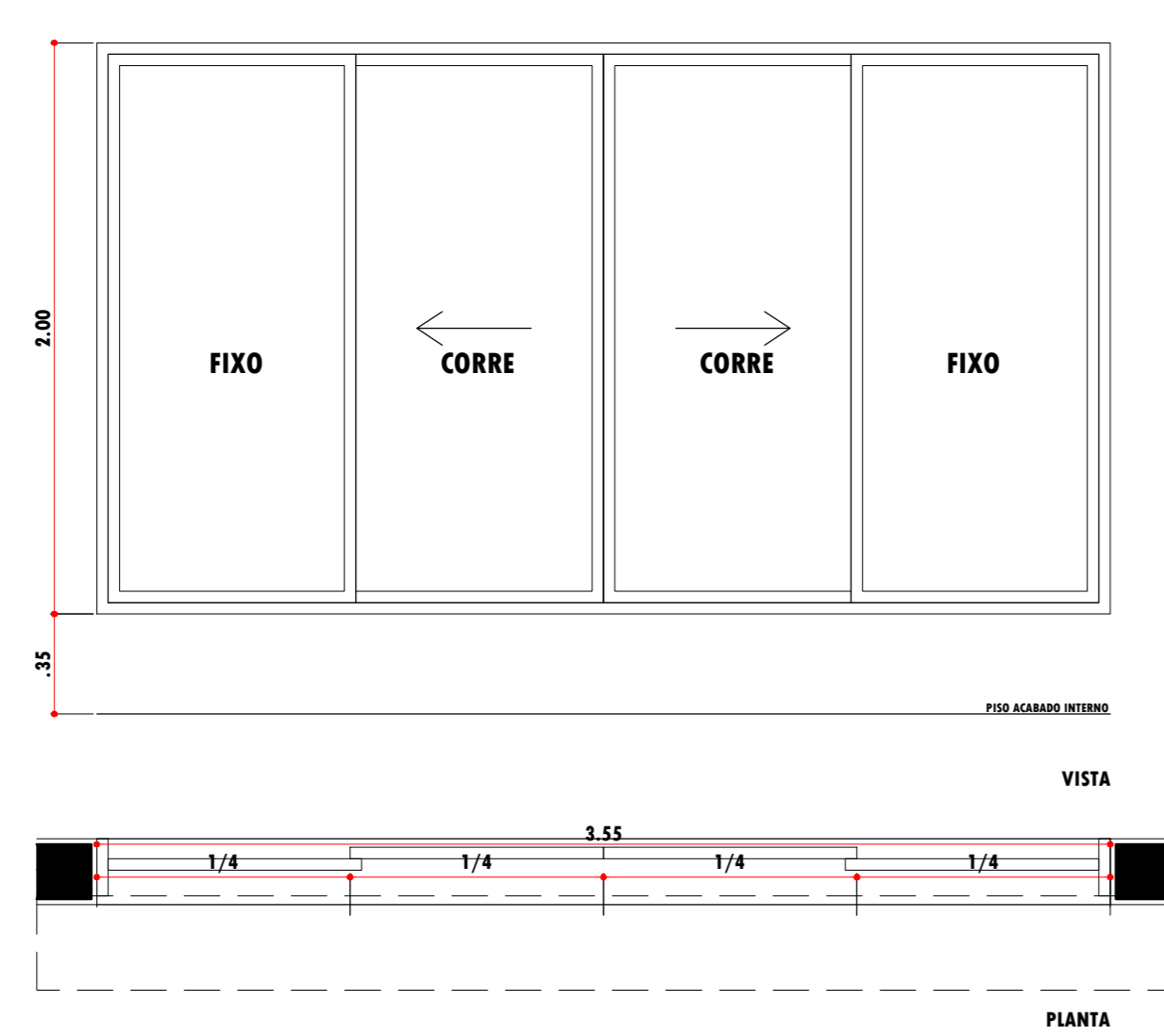

**AL3**  
01 UNIDADE  
3 FOLHAS DE CORRER  
VÃO ACAB. 247x235cm  
ALUMÍNIO PRETO FOSCO

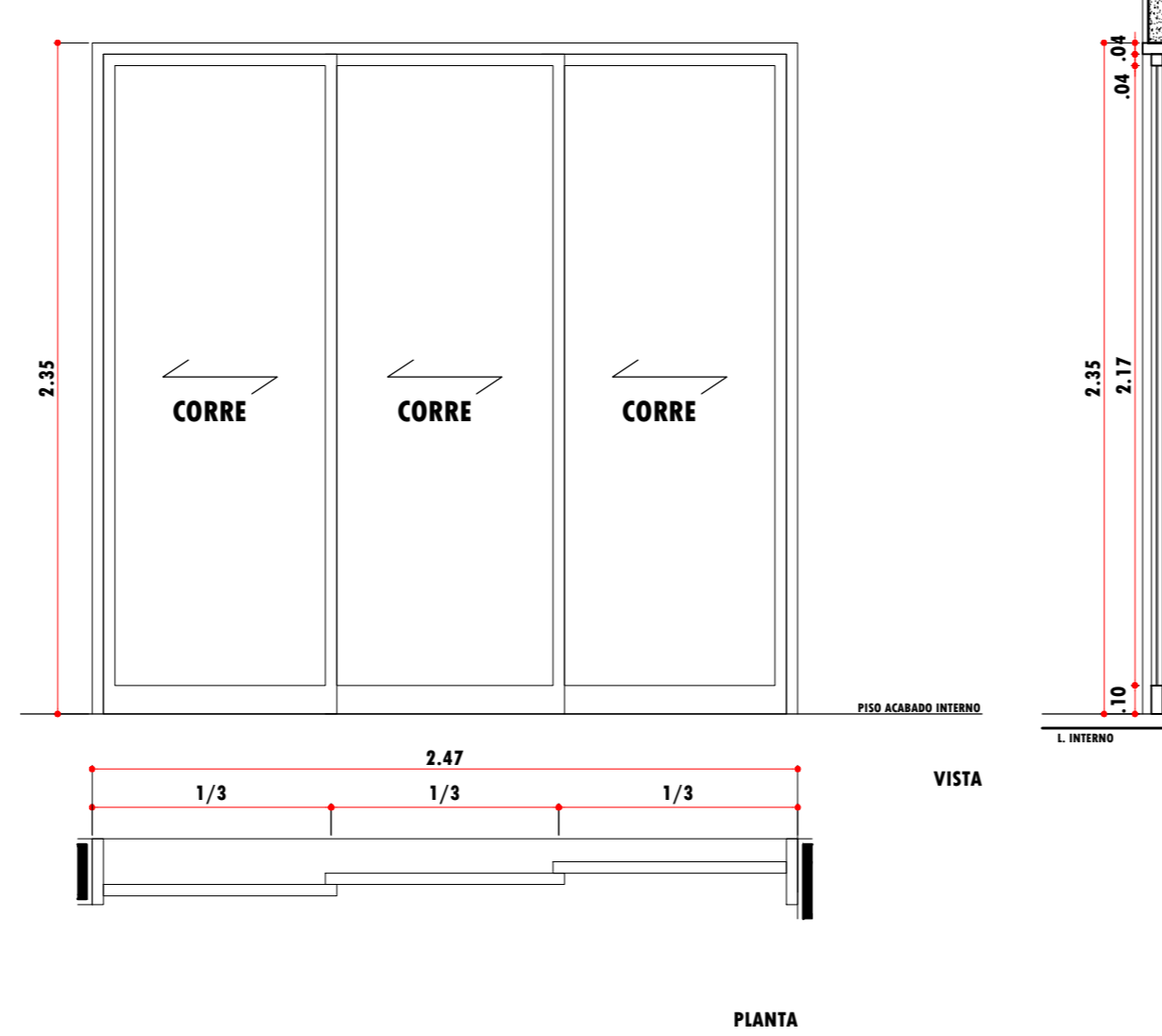

**AL4**  
01 UNIDADE  
3 FOLHAS DE CORRER  
VÃO ACAB. 250x235cm  
ALUMÍNIO PRETO FOSCO

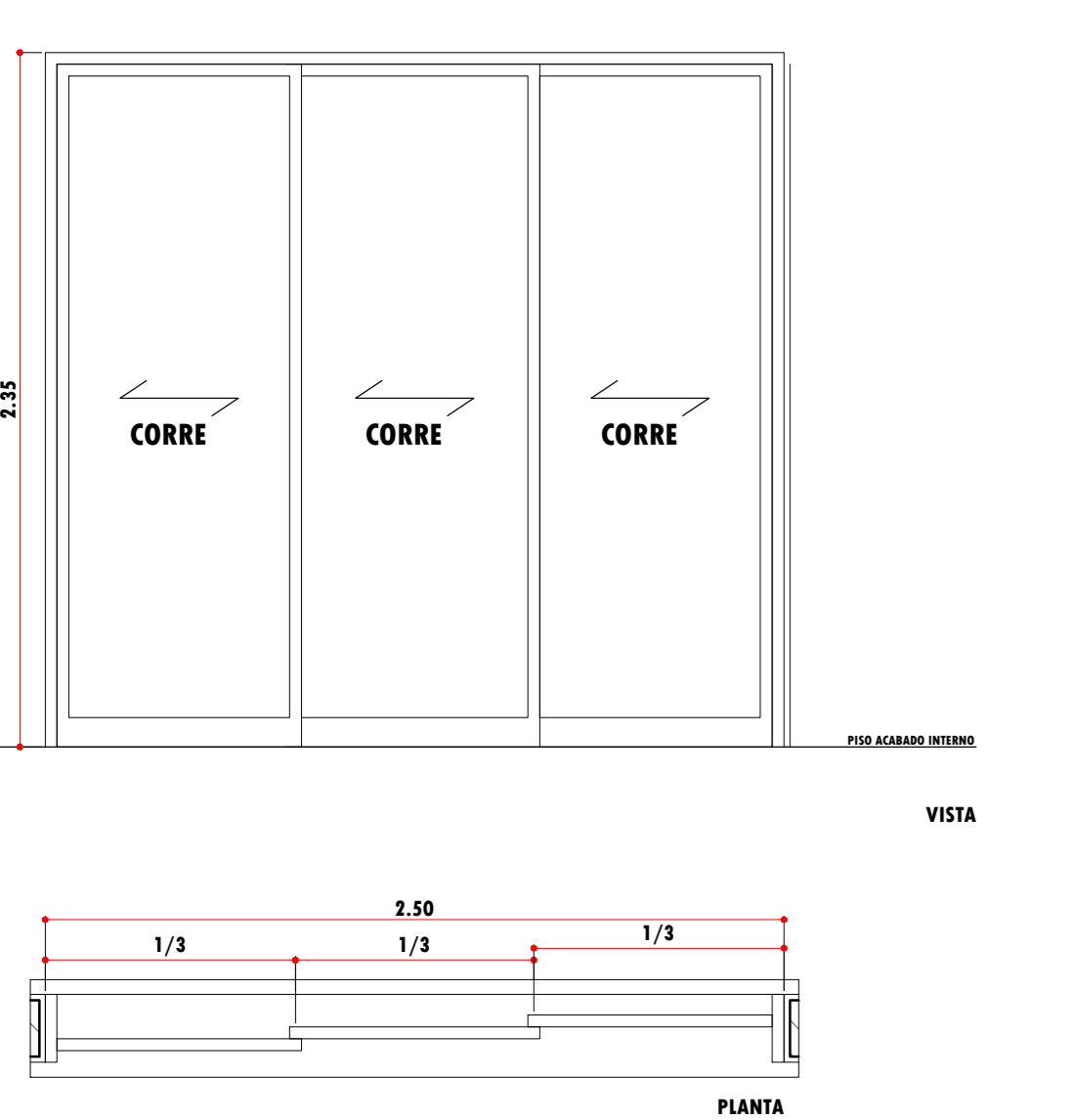

**AL5**  
01 UNIDADE  
2 FOLHAS DE CORRER  
2 FOLHAS FIXAS  
VÃO ACAB. 282x100cm  
ALUMÍNIO PRETO FOSCO

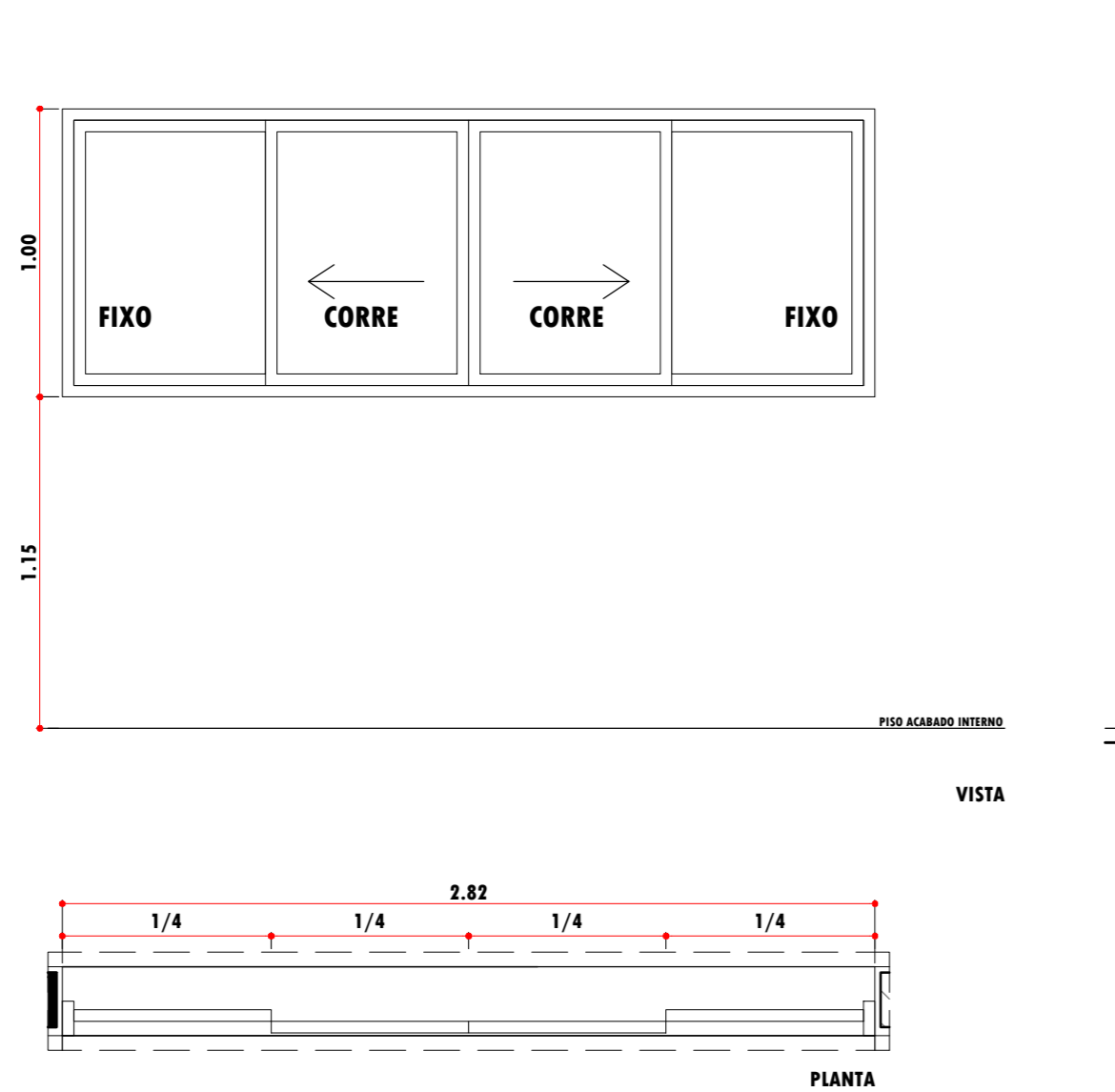

**AL6**  
01 UNIDADE  
1 FOLHA MAXIM-AR  
VÃO ACAB. 80x60cm  
ALUMÍNIO PRETO FOSCO

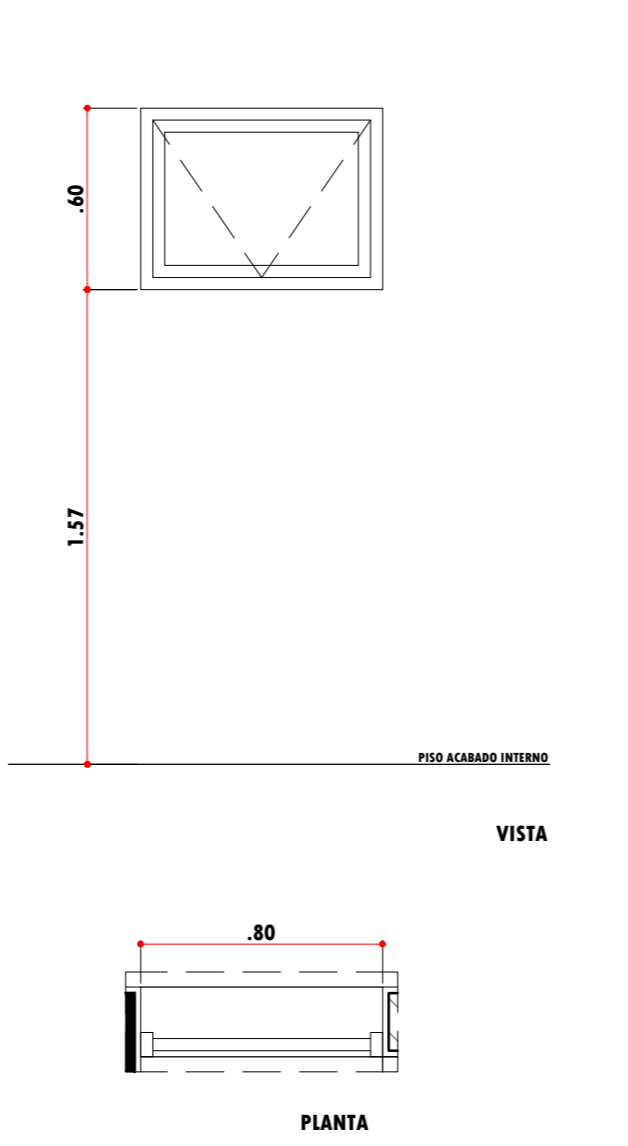

**AL7**  
01 UNIDADE  
1 FOLHA MAXIM-AR  
VÃO ACAB. 80x40cm  
ALUMÍNIO PRETO FOSCO

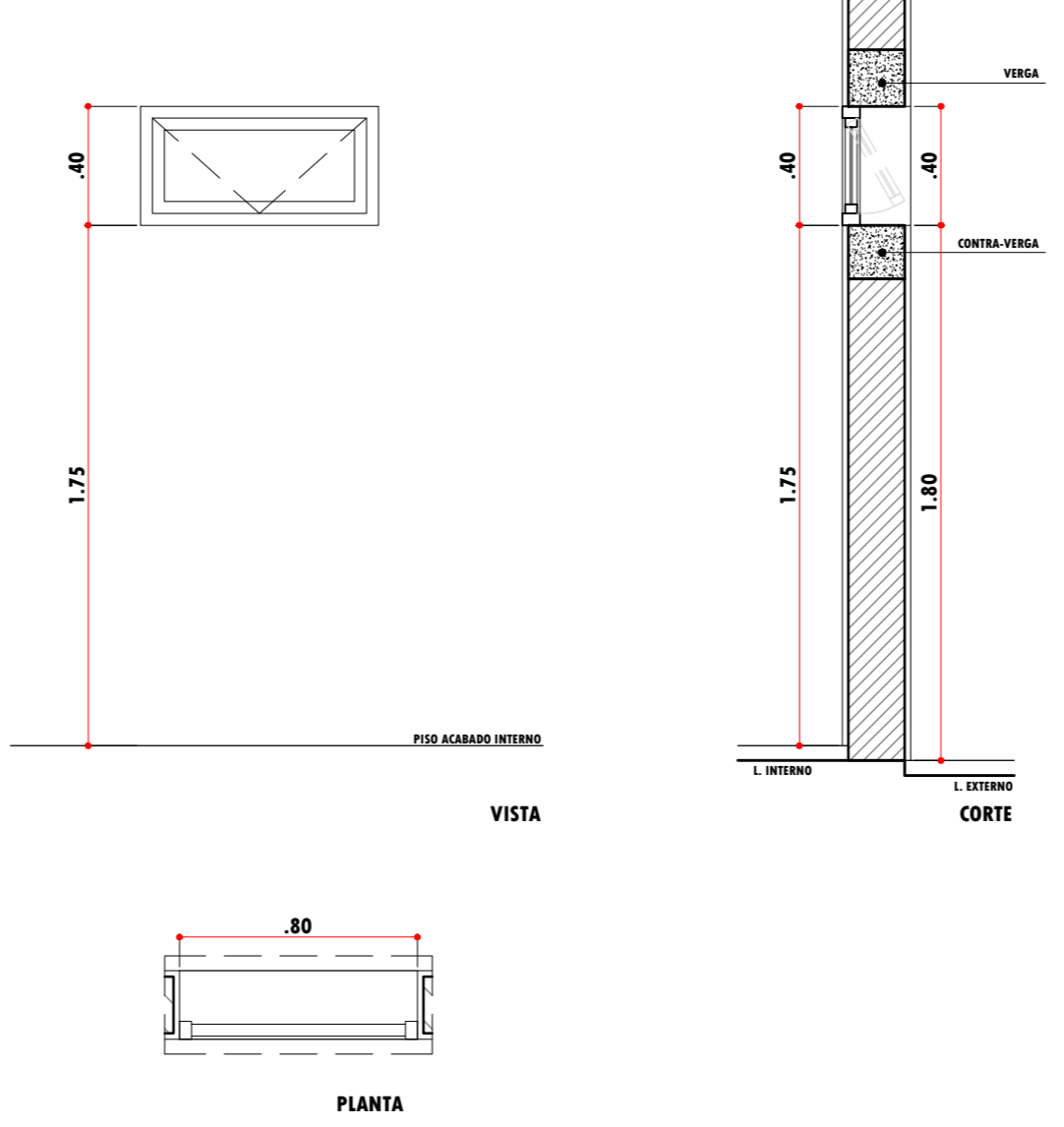

**AL8**  
01 UNIDADE  
1 FOLHA DE GIRO  
VÃO ACAB. 98x214cm  
ALUMÍNIO PRETO FOSCO

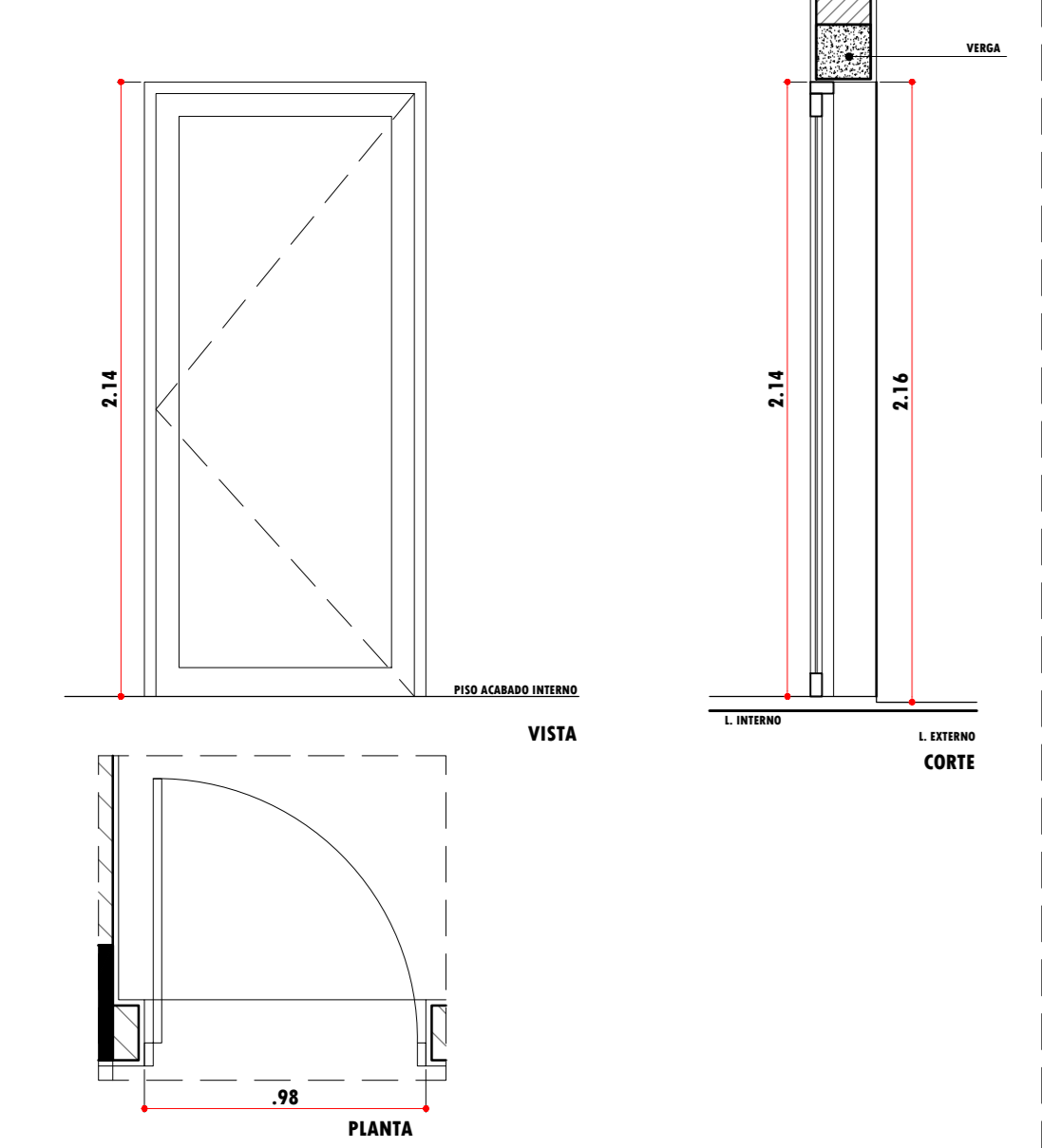

**AL9**  
02 UNIDADES  
1 FOLHA MAXIM-AR  
VÃO ACAB. 68x50cm  
ALUMÍNIO PRETO FOSCO

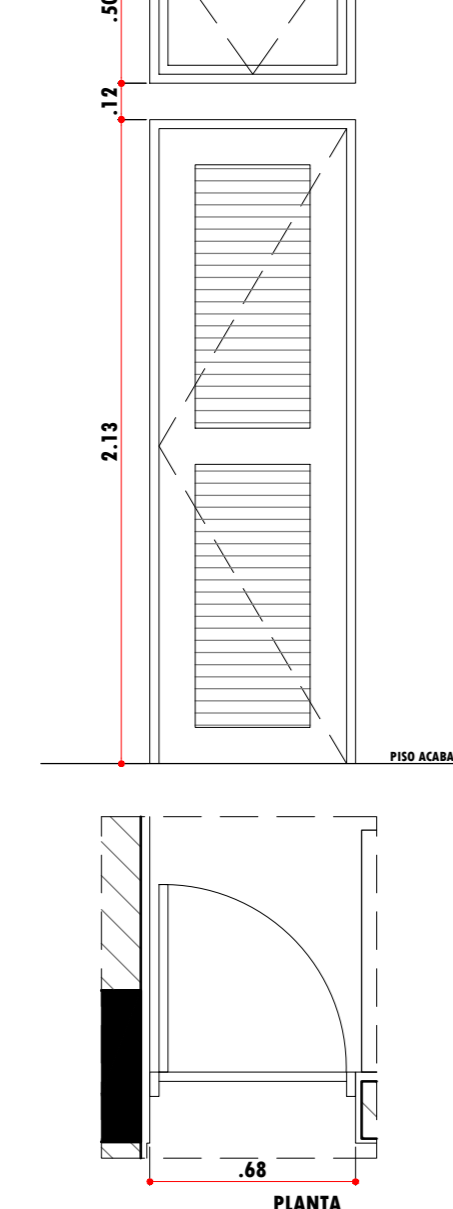

**AL10**  
02 UNIDADES  
1 FOLHA DE GIRO VENEZIANA  
VÃO ACAB. 68x213cm  
ALUMÍNIO PRETO FOSCO

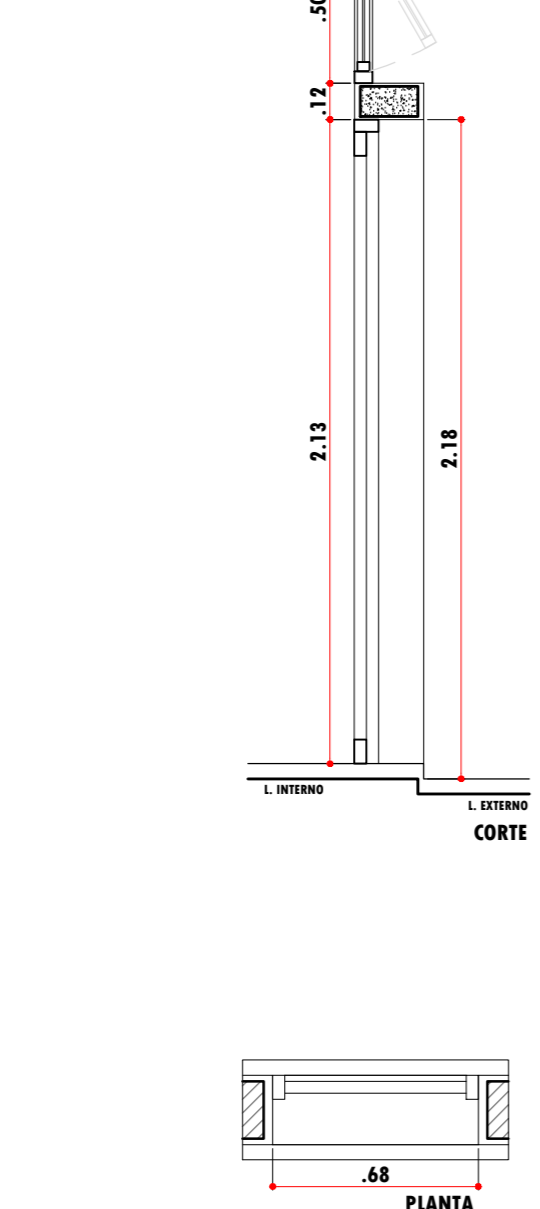

**AL11**  
01 UNIDADE  
1 FOLHA MAXIM-AR  
VÃO ACAB. 95x50cm  
ALUMÍNIO PRETO FOSCO

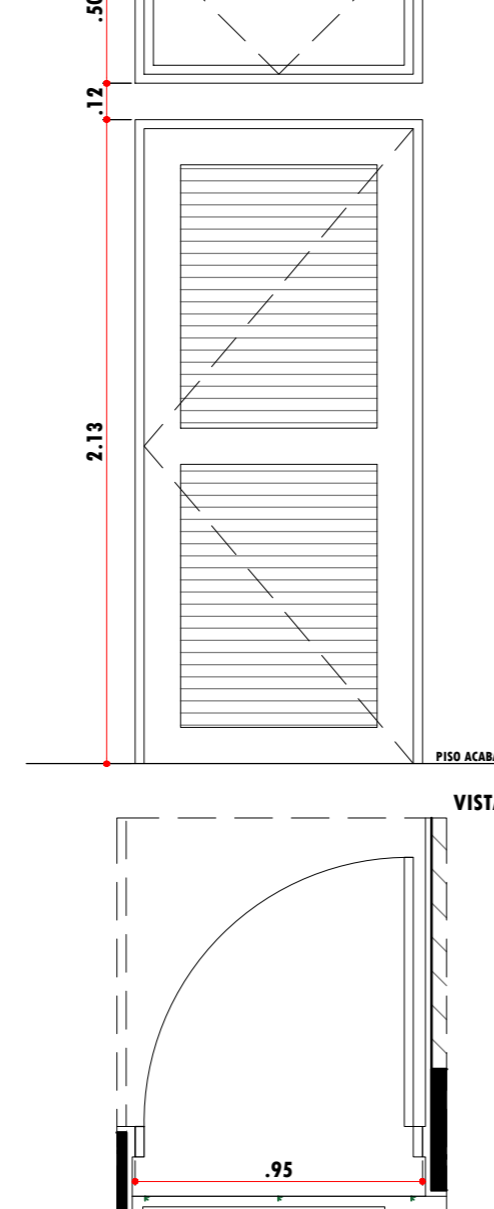

**AL12**  
02 UNIDADES  
1 FOLHA DE GIRO VENEZIANA  
VÃO ACAB. 95x213cm  
ALUMÍNIO PRETO FOSCO

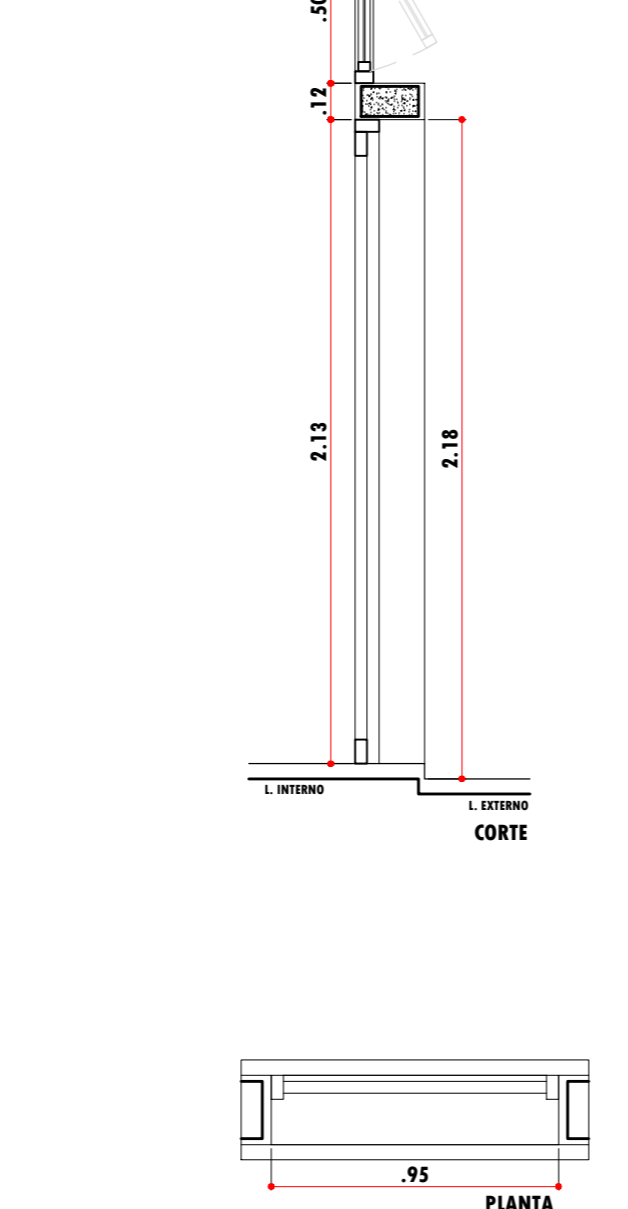

**AL13**  
01 UNIDADE  
2 FOLHAS DE CORRER  
VÃO ACAB. 156x215cm  
ALUMÍNIO PRETO FOSCO

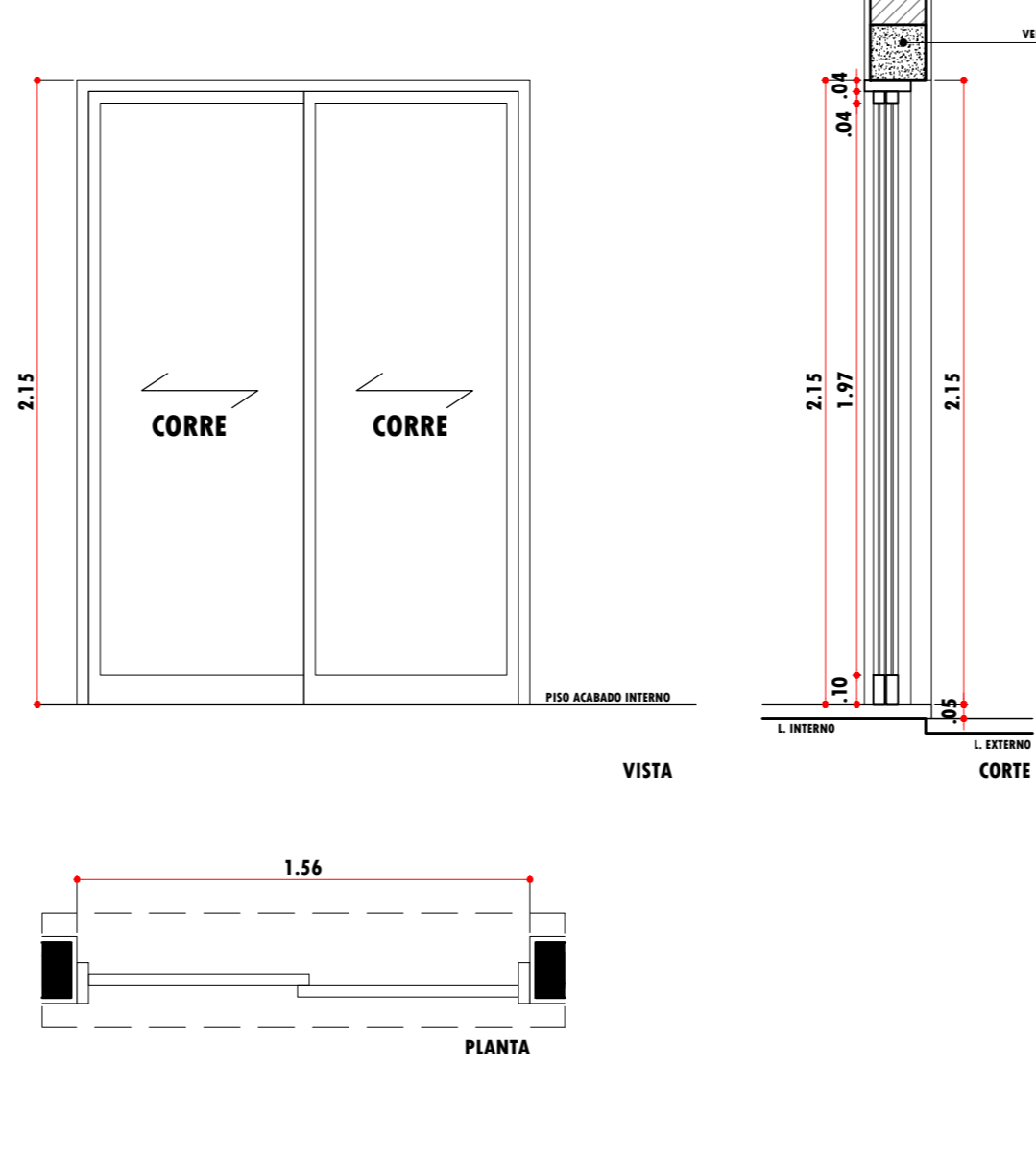

**AL14**  
01 UNIDADE  
2 FOLHAS DE CORRER  
VÃO ACAB. 160x100cm  
ALUMÍNIO PRETO FOSCO

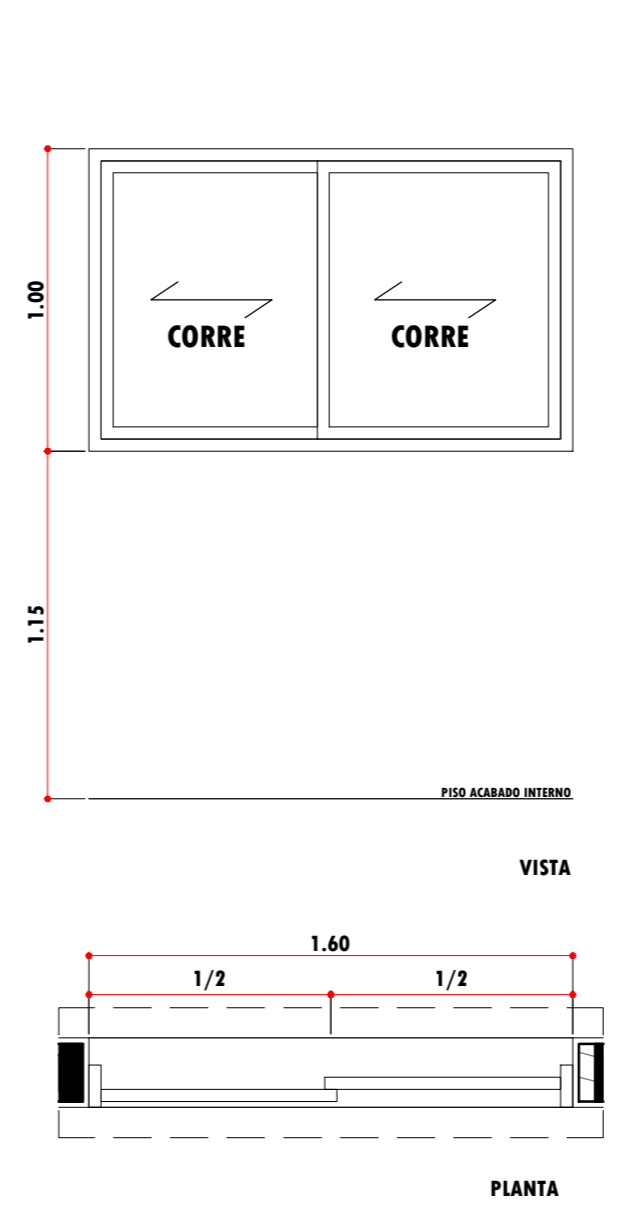

**AL15**  
03 UNIDADES  
2 FOLHAS DE CORRER  
PERSIANA DE ENROLAR INTEGRADA  
VÃO ACAB. 160x100cm  
ALUMÍNIO PRETO FOSCO

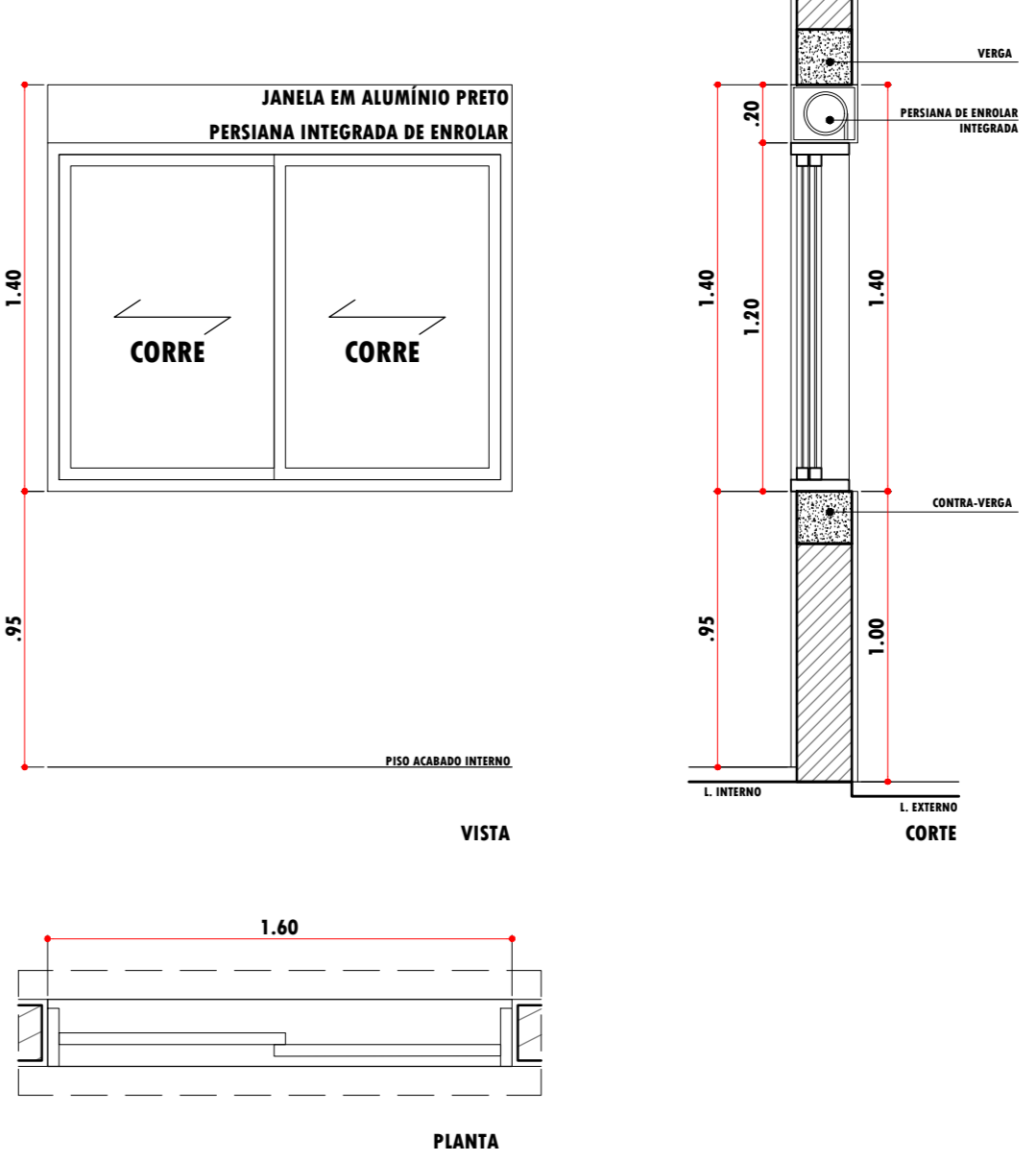

**AL16**  
05 UNIDADES  
2 FOLHAS MAXIM-AR  
VÃO ACAB. 100x60cm  
ALUMÍNIO PRETO FOSCO

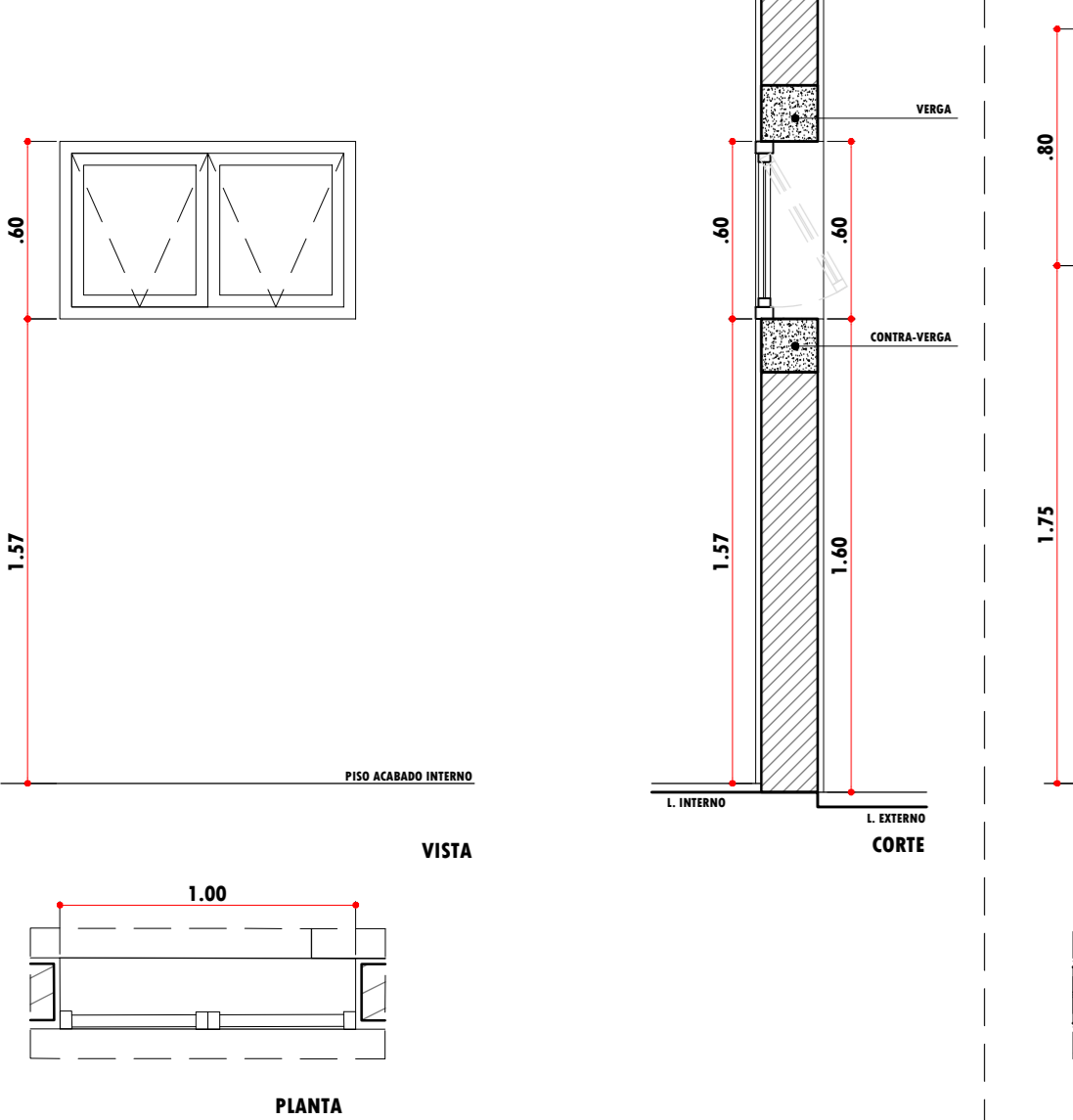

**AL17**  
01 UNIDADE  
2 FOLHAS MAXIM-AR  
VÃO ACAB. 100x80cm  
ALUMÍNIO PRETO FOSCO



**AL18**  
01 UNIDADE  
3 FOLHAS DE CORRER  
PERSIANA DE ENROLAR INTEGRADA  
VÃO ACAB. 298x255cm  
ALUMÍNIO PRETO FOSCO

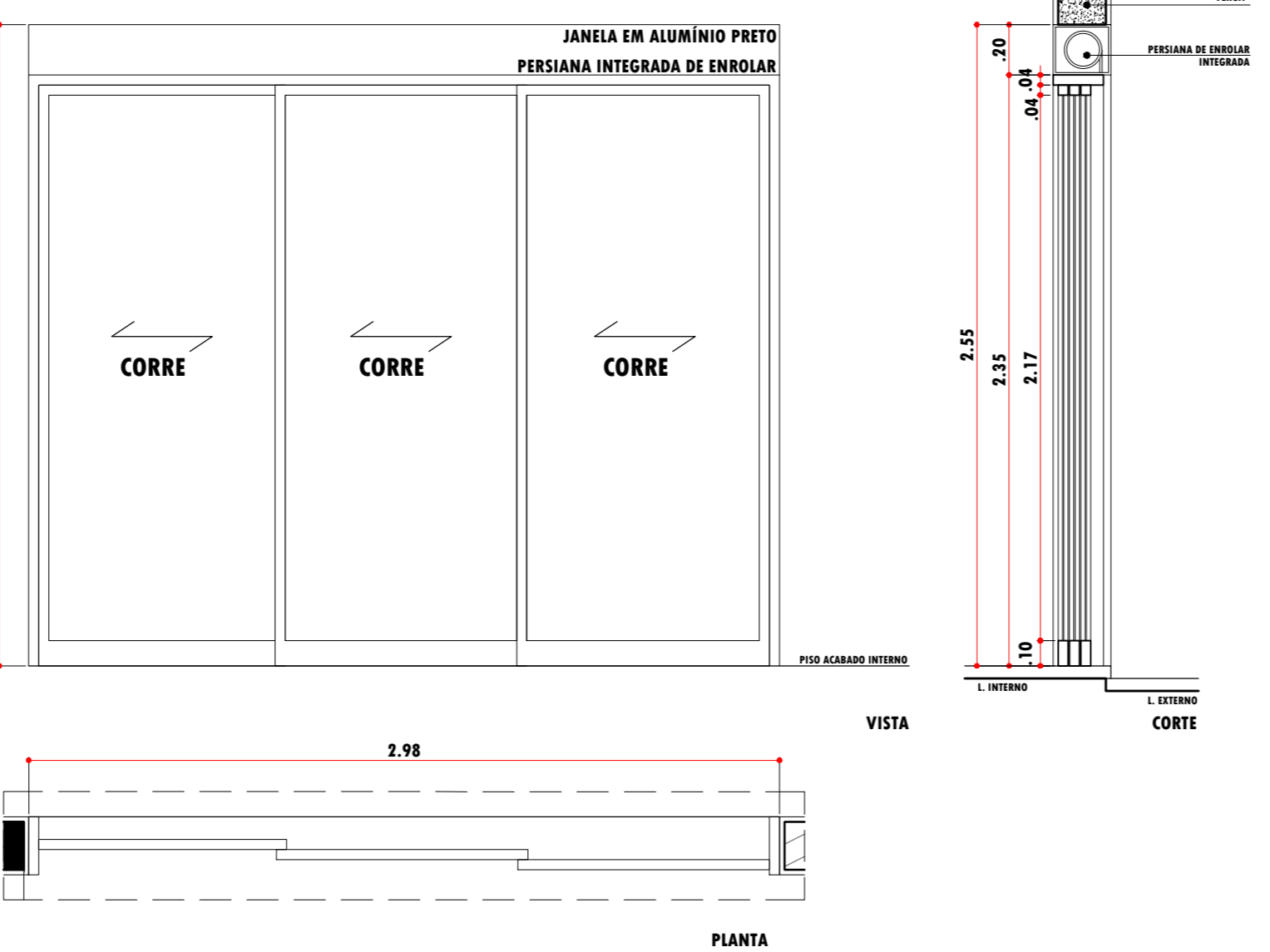

**PM1**  
01 UNIDADE  
1 FOLHA PIVOTANTE 112x231cm  
VÃO ACAB. 120x235cm  
MADEIRA MACÍÇA

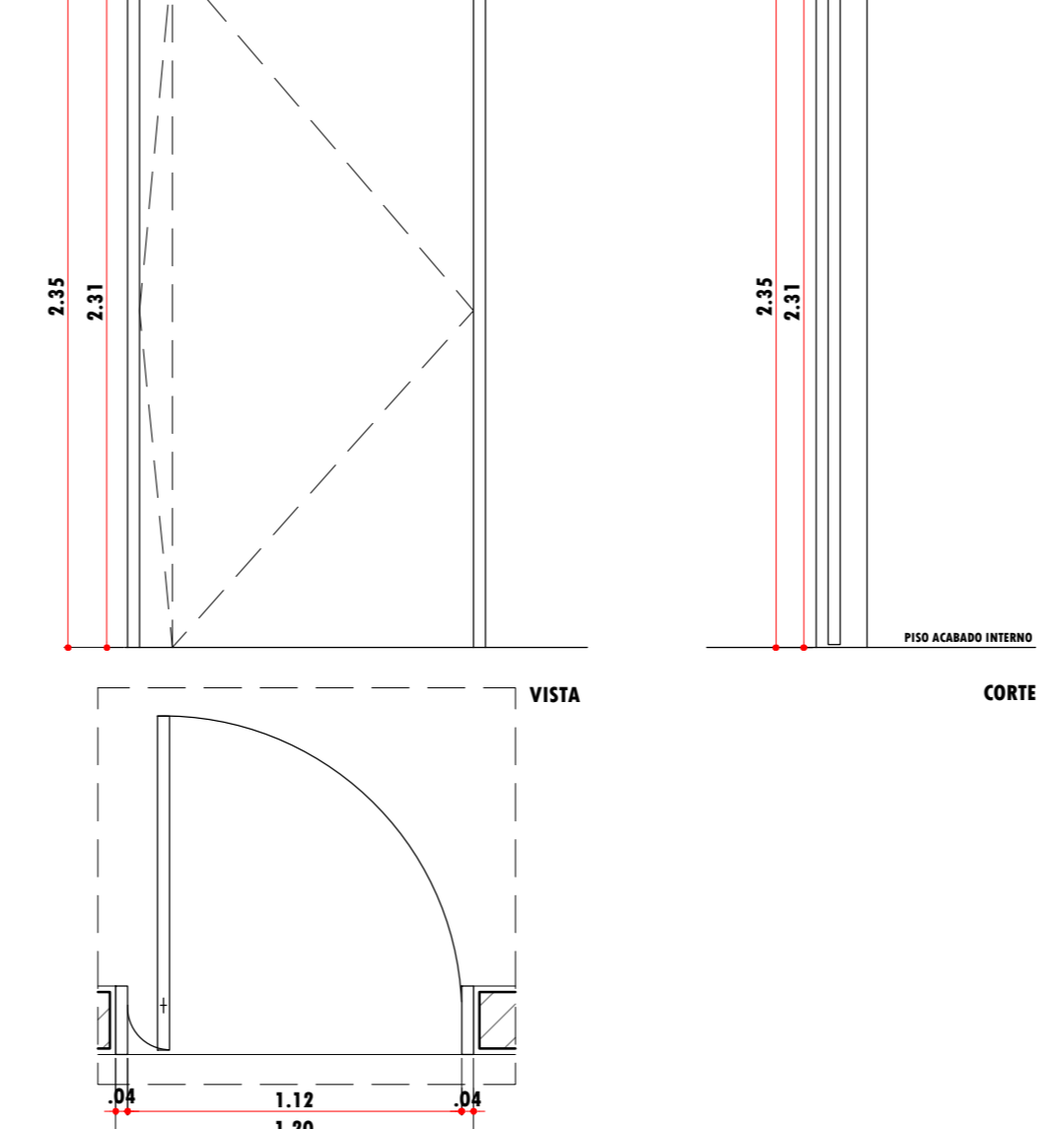

**PM2**  
03 UNIDADES  
1 FOLHA GIRO 62x210cm  
VÃO ACAB. 68x214cm  
MADEIRA SÓLIDA

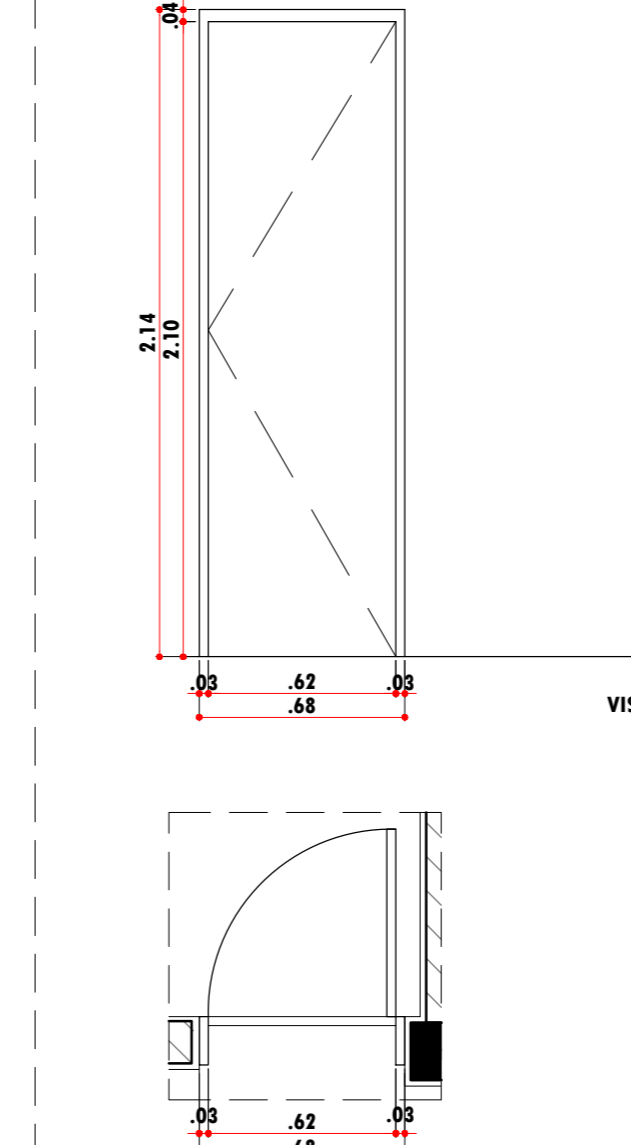

**PM3**  
08 UNIDADES  
1 FOLHA GIRO 82x210cm  
VÃO ACAB. 88x214cm  
MADEIRA SÓLIDA

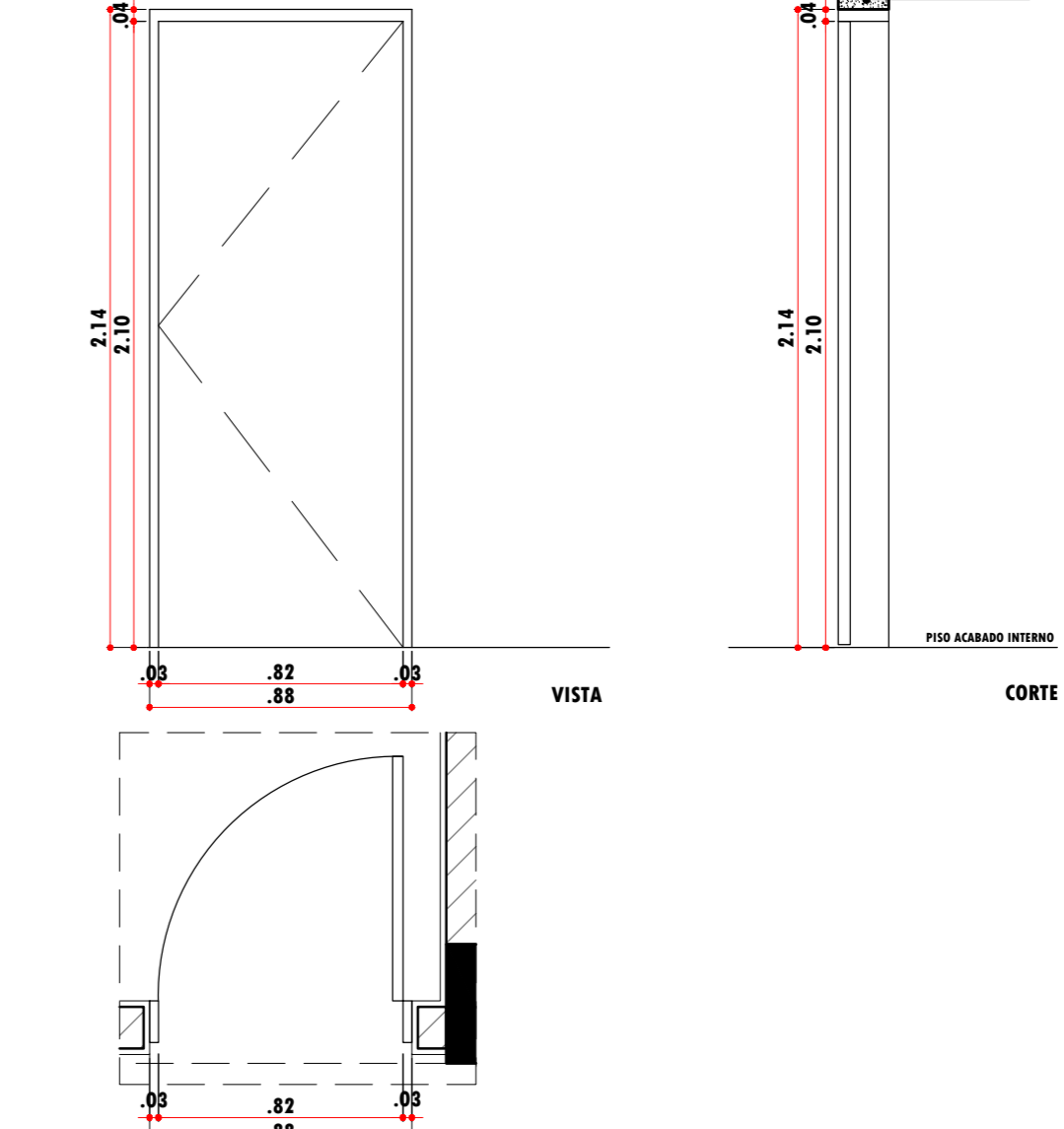

**notas:**

- 1 - TODAS AS MEDIDAS DEVEM SER CONFERIDAS NA OBRA.
- 2 - MEDIDAS DOS VÃOS INDICADAS ACABADAS.
- 3 - MEDIDAS DOS PERFIS DE ACORDO COM O MATERIAL UTILIZADO PELO FORNECEDOR.

SÍMBOLO	QUANTIDADE	QUANTIDADE	QUANTIDADE	QUANTIDADE	DESCRIÇÃO
AL1	2	2	2	2	JANELA 77x200cm EM ALUMÍNIO PRETO FOSCO, COM 1 FOLHA MAXIM-AR + 2 BANDEIRAS FIXAS INFERIORES + 1 BANDEIRA FIXA SUPERIOR COM VÍDEO INCISOR
AL2	1	4	1	4	JANELA 355x200cm EM ALUMÍNIO PRETO FOSCO, COM 2 FOLHAS DE CORRER + 2 FOLHAS FIXAS COM VÍDEO INCISOR
AL3	1	3	1	3	PORTA 247x235cm EM ALUMÍNIO PRETO FOSCO COM 3 FOLHAS DE CORRER COM VÍDEO INCISOR
AL4	1	3	1	3	PORTA 250x235cm EM ALUMÍNIO PRETO FOSCO COM 3 FOLHAS DE CORRER COM VÍDEO INCISOR
AL5	1	4	1	4	JANELA 282x100cm COM 2 FOLHAS DE CORRER + 2 FOLHAS FIXAS COM VÍDEO INCISOR
AL6	1	1	1	1	JANELA 80x60cm EM ALUMÍNIO PRETO FOSCO COM 1 FOLHA MAXIM-AR COM VÍDEO INCISOR
AL7	1	1	1	1	JANELA 80x40cm EM ALUMÍNIO PRETO FOSCO COM 1 FOLHA MAXIM-AR COM VÍDEO INCISOR
AL8	1	1	1	1	PORTA DE GIRO 98x214cm EM ALUMÍNIO PRETO FOSCO COM TRANSLUXO E VÍDEO INCISOR
AL9	2	1	1	1	JANELA 68x50cm EM ALUMÍNIO PRETO FOSCO COM 2 FOLHAS MAXIM-AR COM VÍDEO INCISOR
AL10	2	1	1	1	PORTA DE GIRO 68x213cm COM 1 FOLHA VENEZIANA
AL11	1	1	1	1	JANELA 95x50cm EM ALUMÍNIO PRETO FOSCO COM 1 FOLHA MAXIM-AR COM VÍDEO INCISOR
AL12	2	1	1	1	PORTA DE GIRO 95x213cm COM 1 FOLHA VENEZIANA
AL13	1	1	1	1	PORTA 156x215cm EM ALUMÍNIO PRETO FOSCO COM 2 FOLHAS DE CORRER COM VÍDEO INCISOR
AL14	1	1	1	1	JANELA 160x100cm EM ALUMÍNIO PRETO FOSCO COM 2 FOLHAS DE CORRER COM VÍDEO INCISOR
AL15	1	1	1	1	JANELA 160x100cm EM ALUMÍNIO PRETO FOSCO COM 2 FOLHAS DE CORRER COM VÍDEO INCISOR + PERSIANA INTEGRADA DE ENROLAR
AL16	1	1	1	1	JANELA 100x60cm EM ALUMÍNIO PRETO FOSCO COM 2 FOLHAS MAXIM-AR COM VÍDEO INCISOR
AL17	1	1	1	1	PORTA 100x80cm EM ALUMÍNIO PRETO FOSCO COM 2 FOLHAS DE CORRER COM VÍDEO INCISOR
AL18	1	1	1	1	PORTA 298x255cm EM ALUMÍNIO PRETO FOSCO COM 3 FOLHAS DE CORRER COM VÍDEO INCISOR
PM1	1	1	1	1	PORTA PIVOTANTE EM MADEIRA MACÍÇA
PM2	1	1	1	1	PORTA DE GIRO 62x210cm, EM MADEIRA SÓLIDA COM PINTURA A DIFERIR.
PM3	1	1	1	1	PORTA DE GIRO 82x210cm, EM MADEIRA SÓLIDA COM PINTURA A DIFERIR.
MT1	1	1	1	1	PORTA DE GIRO 68x214cm EM MADEIRA SÓLIDA COM PINTURA A DIFERIR.
MT2	1	1	1	1	PORTA DE GIRO 88x214cm EM MADEIRA SÓLIDA COM PINTURA A DIFERIR.



cliente | **HENRIQUE E PATRICIA SCHLITTLER**  
 endereço | **RUA DR. ADILSON BULO, LOTEAMENTO PQ. DA MONTANHA - SANTOS/SP**  
 etapa projeto | **PROJETO EXECUTIVO**  
 desenho | **DETALHAMENTO DE ESQUADRIAS**  
 escala | **1:25**  
 data | **JANEIRO/2024**  
 rev. | **R02**  
 folha | **10**

observações gerais:  
 RO: ALTERAÇÃO AL 3 E AL4 PARA 3 FOLHAS DE CORRER  
 ALTERAÇÃO JANELAS BANHEIROS CASAL PARA 100x60

legenda:

-  **ÁGUA FRIA**
-  **ÁGUA QUENTE**
-  **ESGOTO**
-  **REGISTRO**

**COTAS GERAIS**

**COTAS HIDRÁULICAS**

observações gerais:

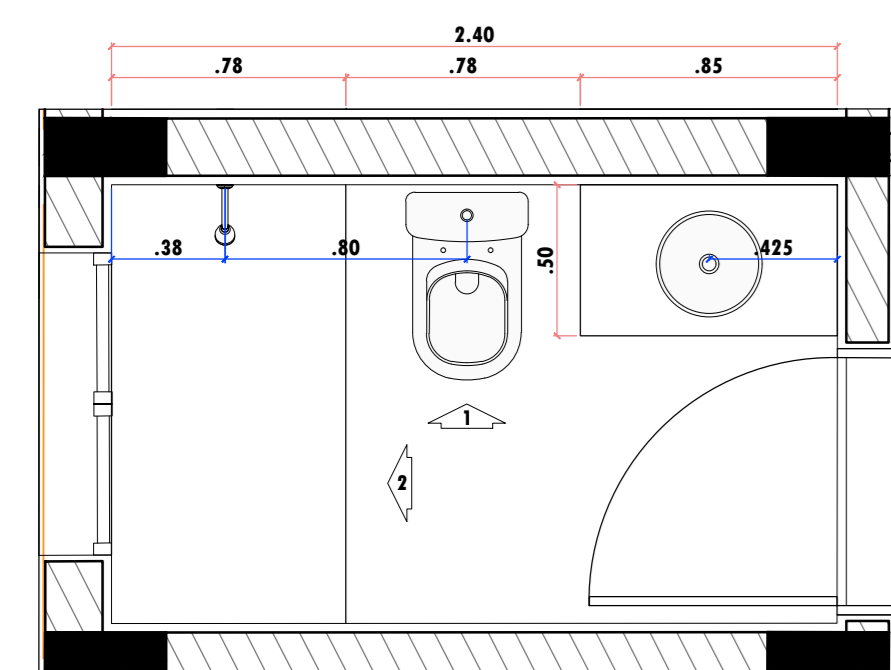

BANHO 1 - PLANTA

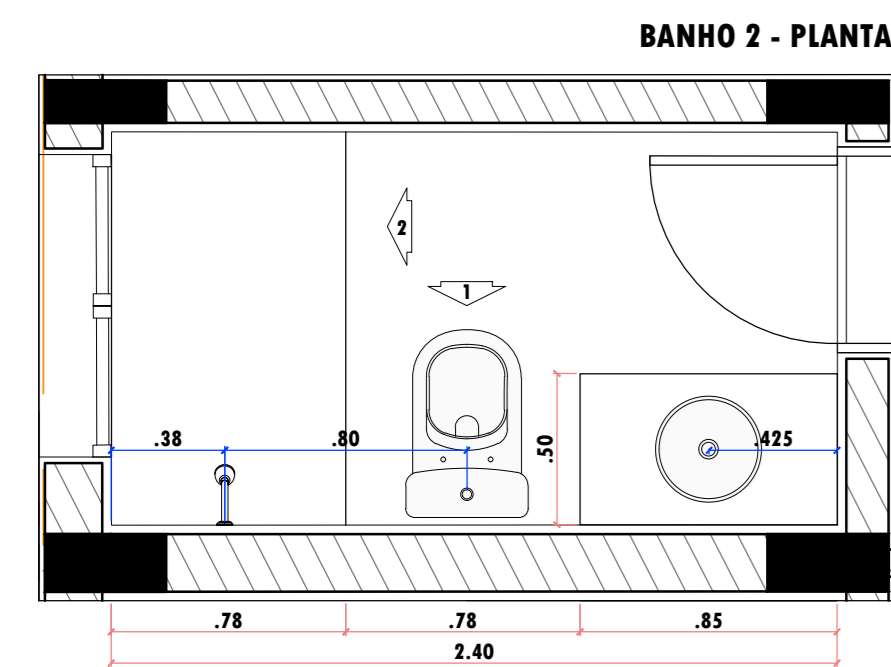
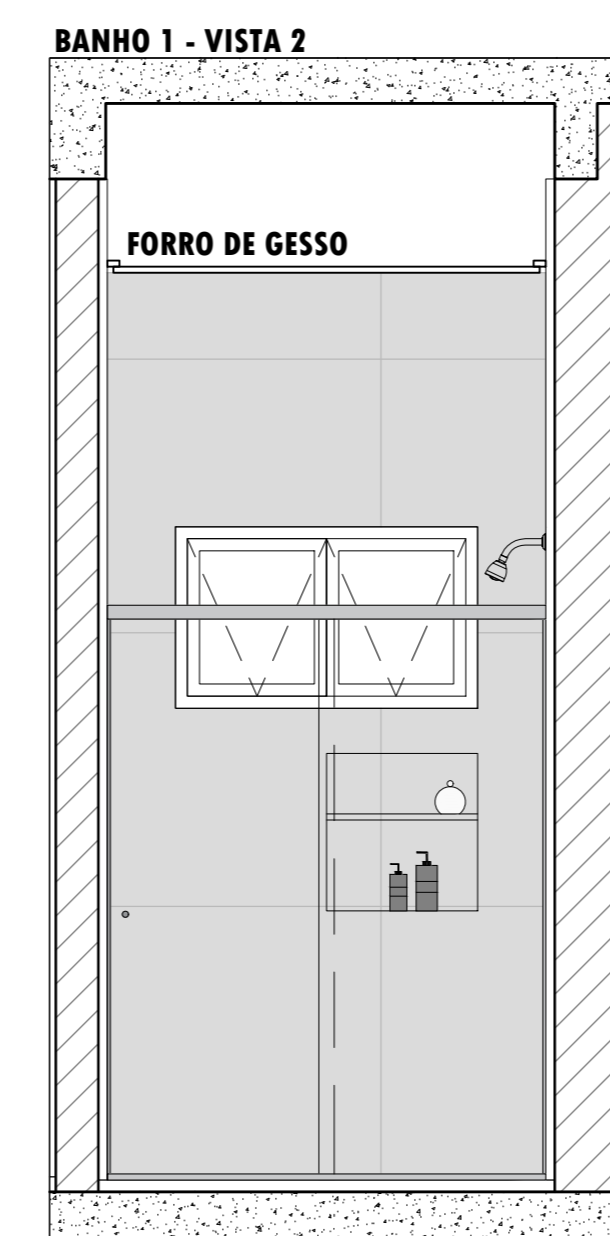
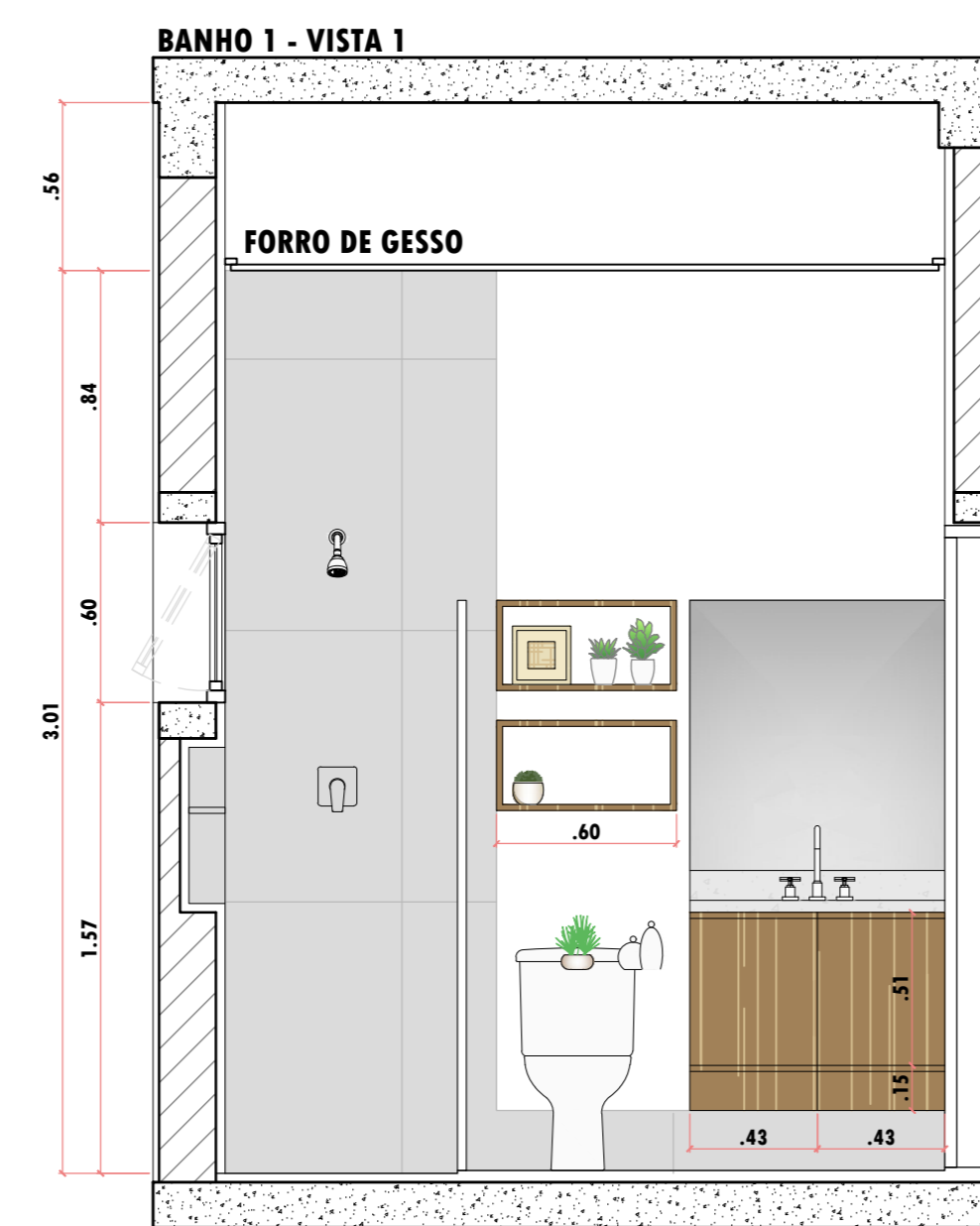
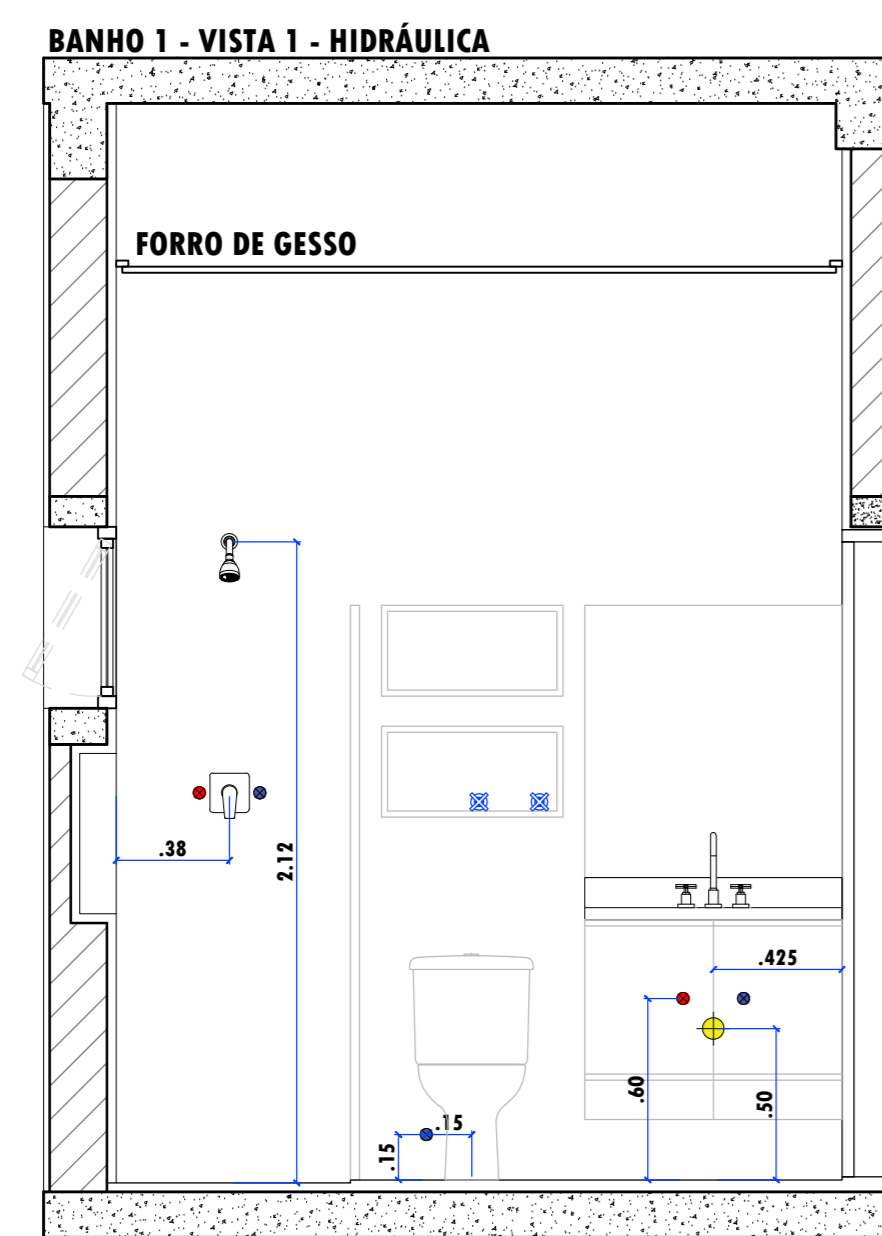

BANHO 2 - PLANTA

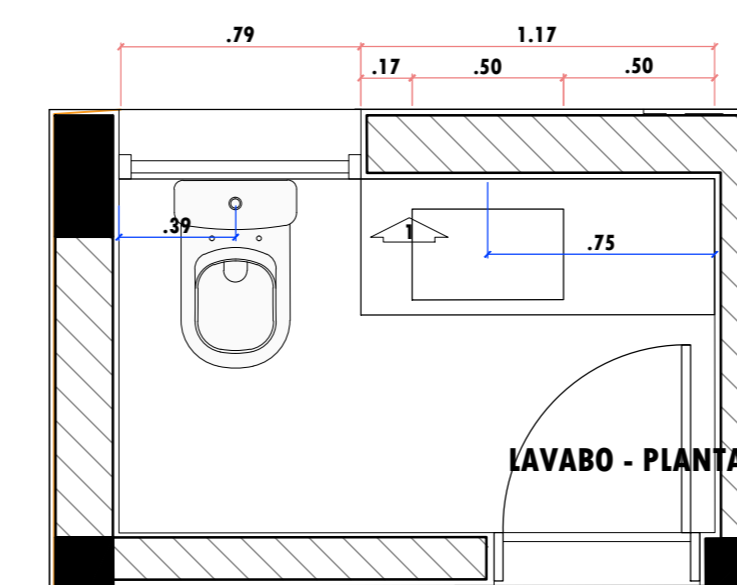
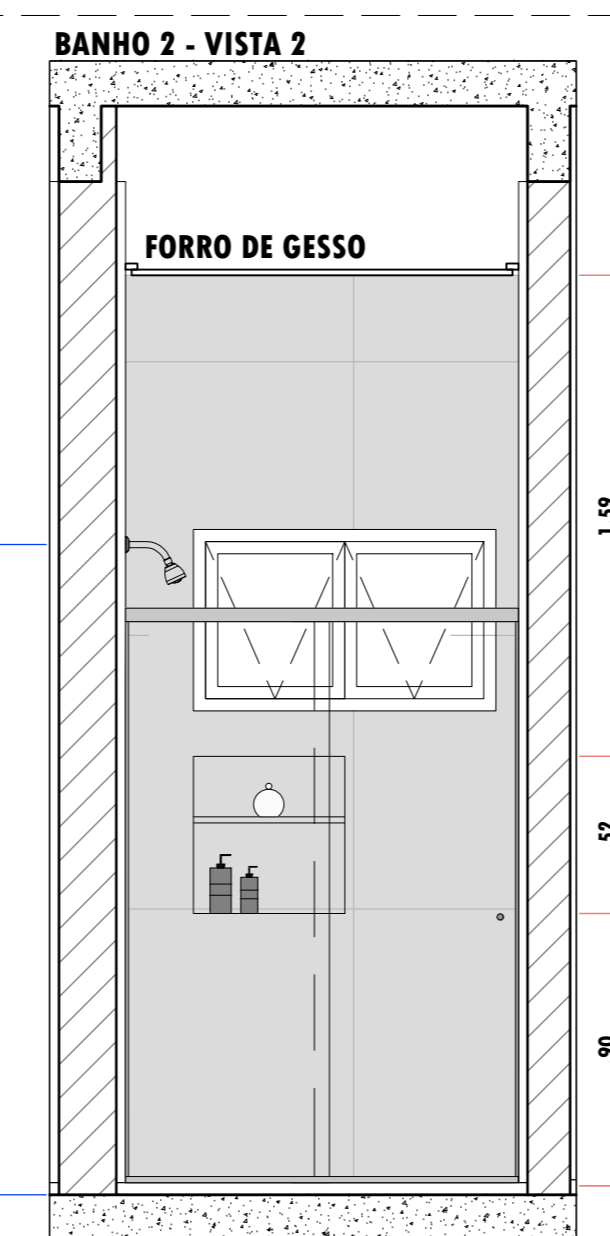
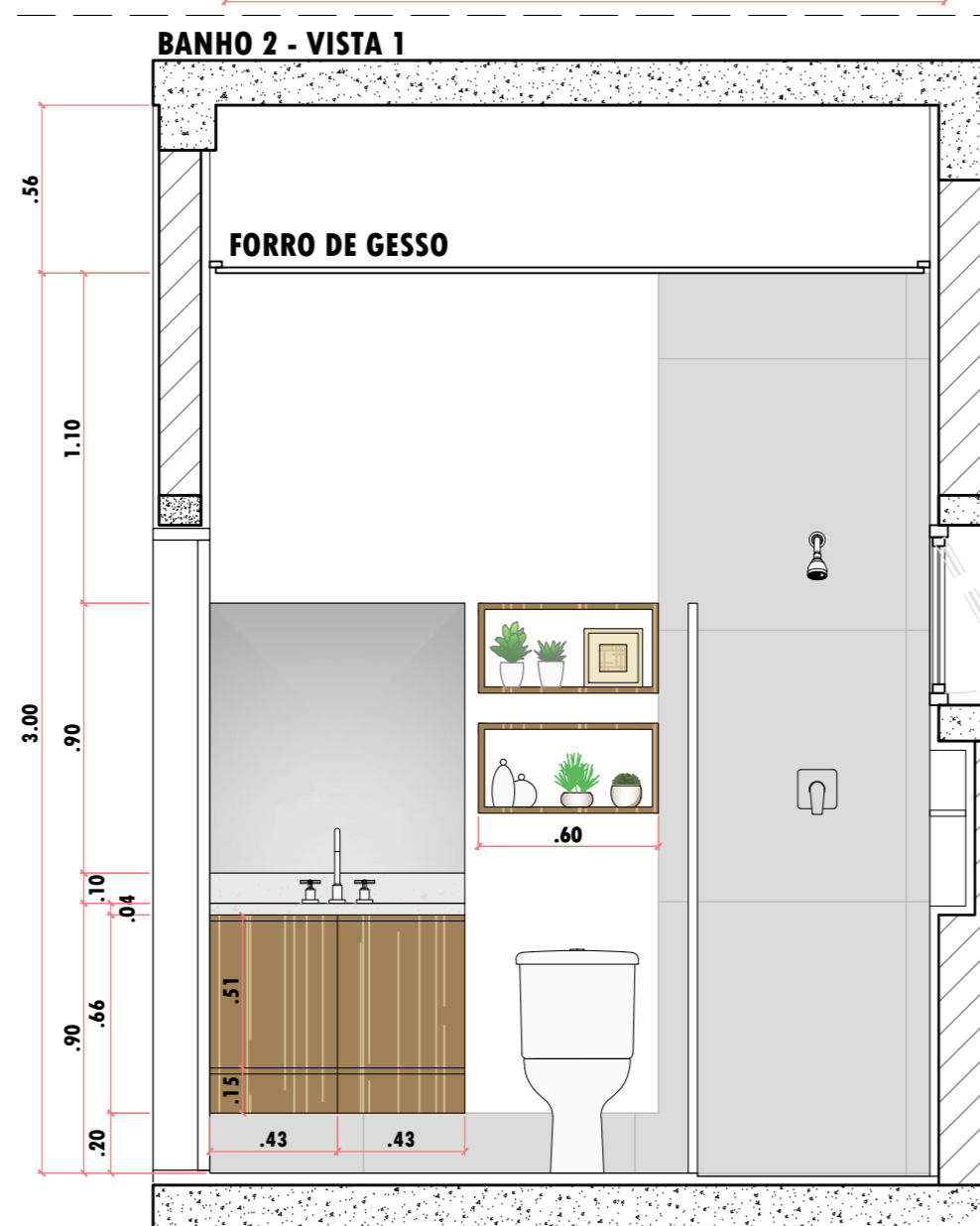
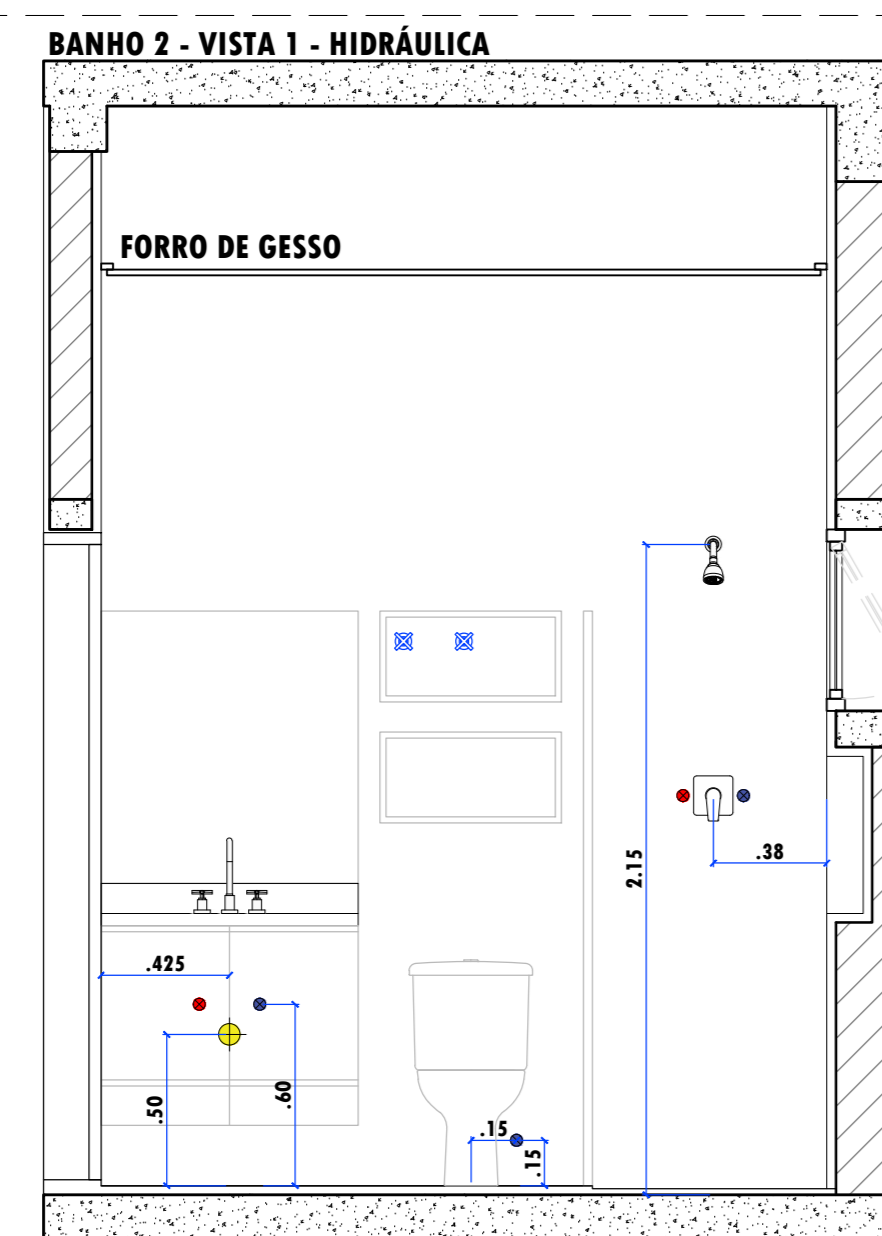

LAVABO - PLANTA

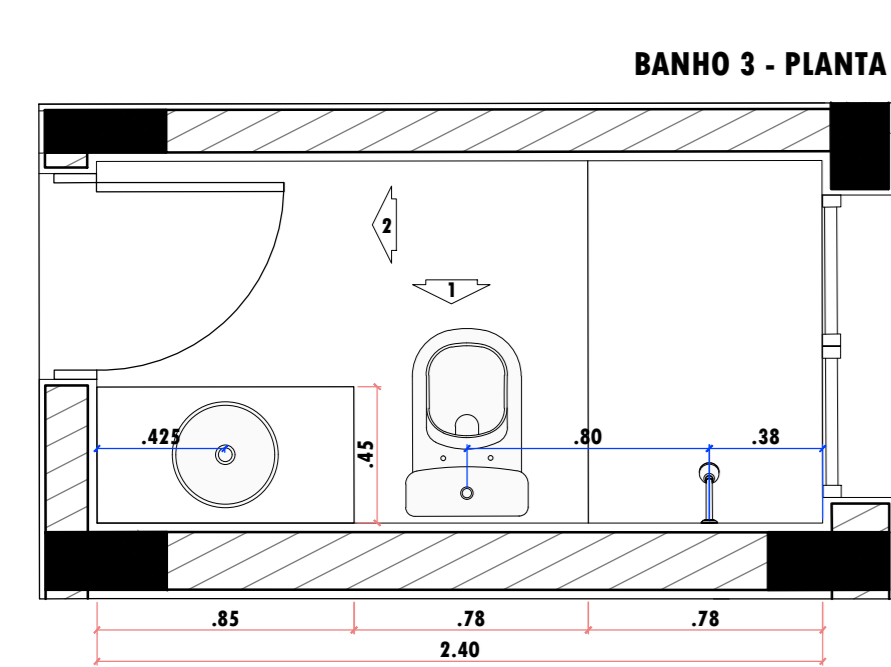
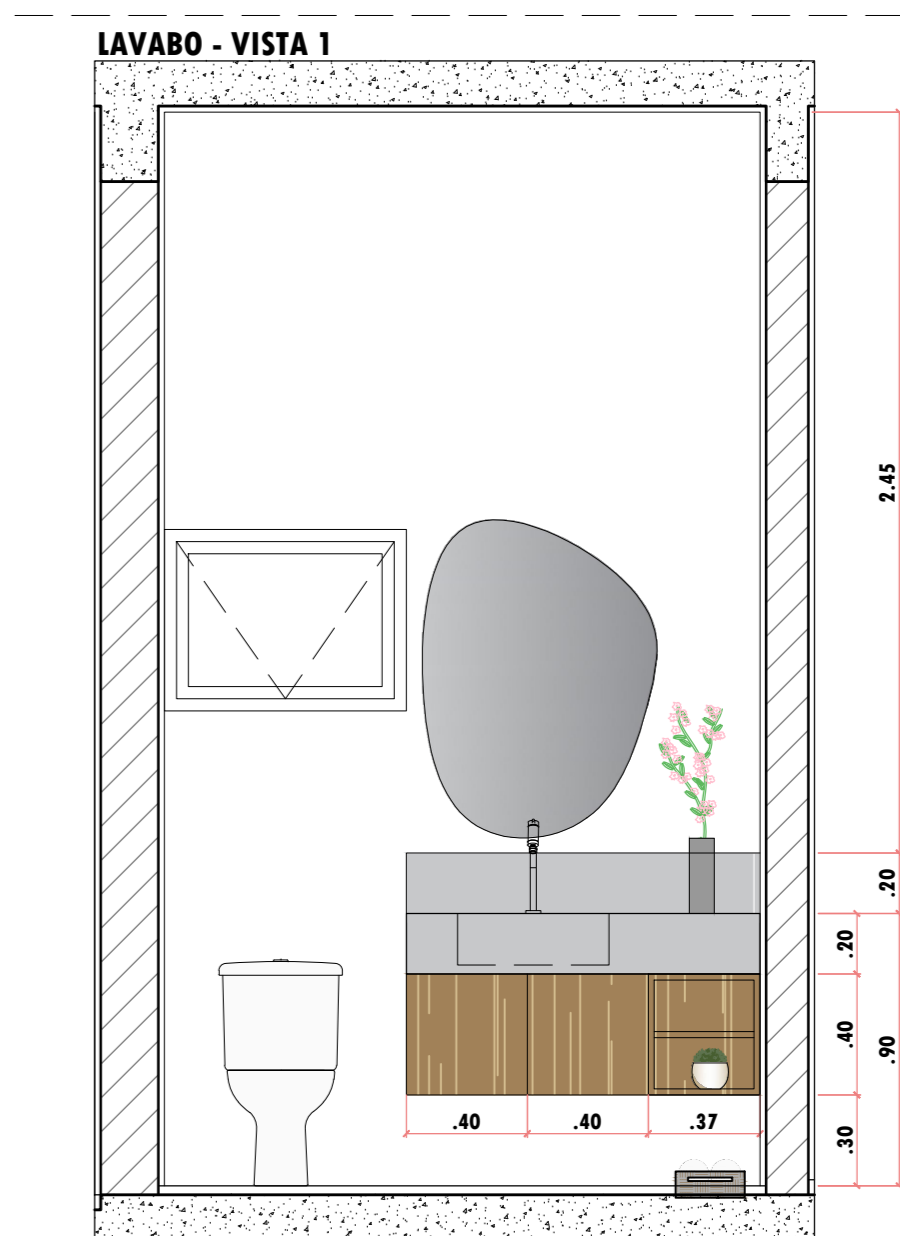
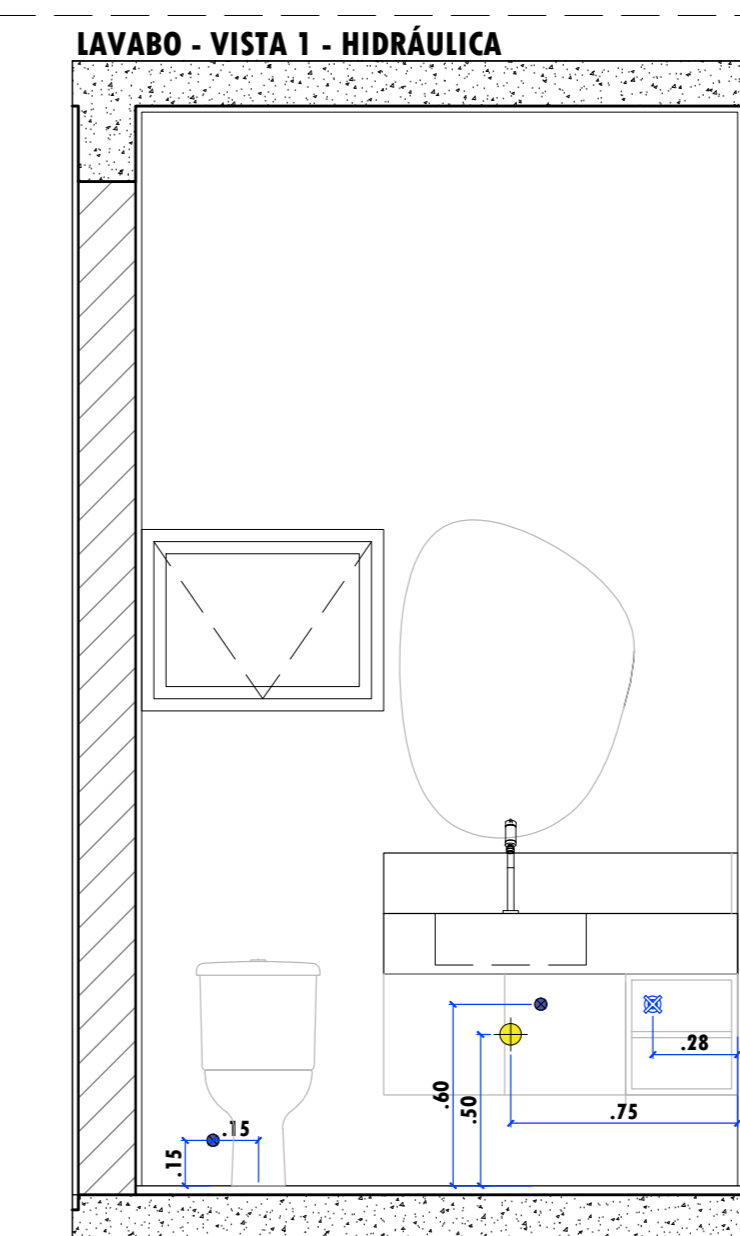

BANHO 3 - PLANTA

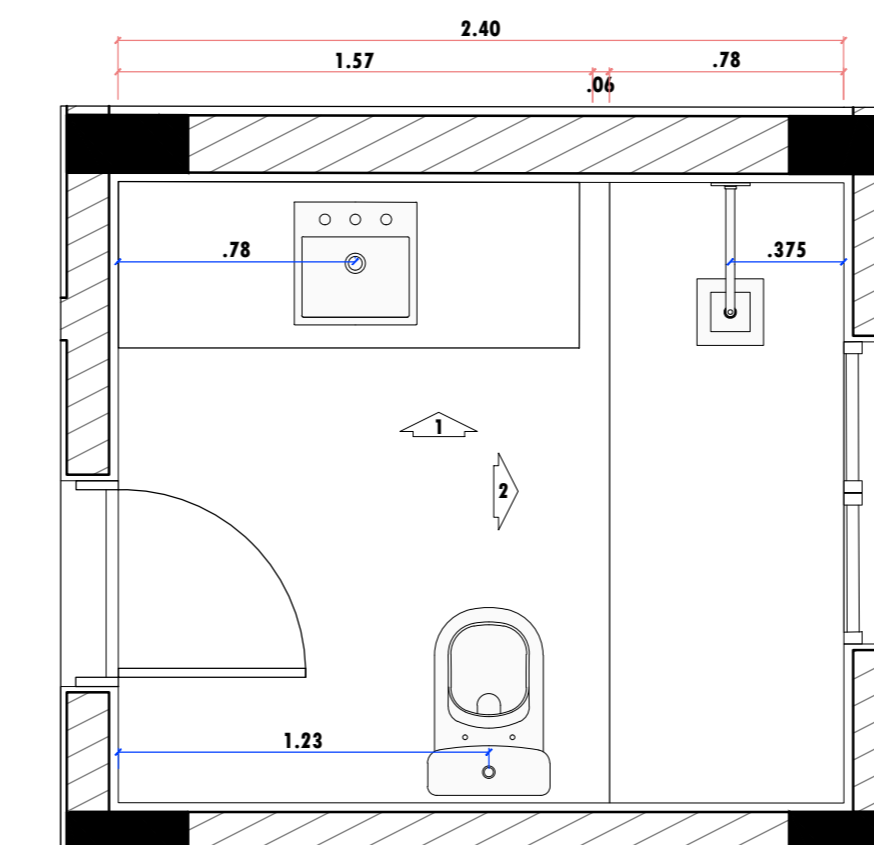
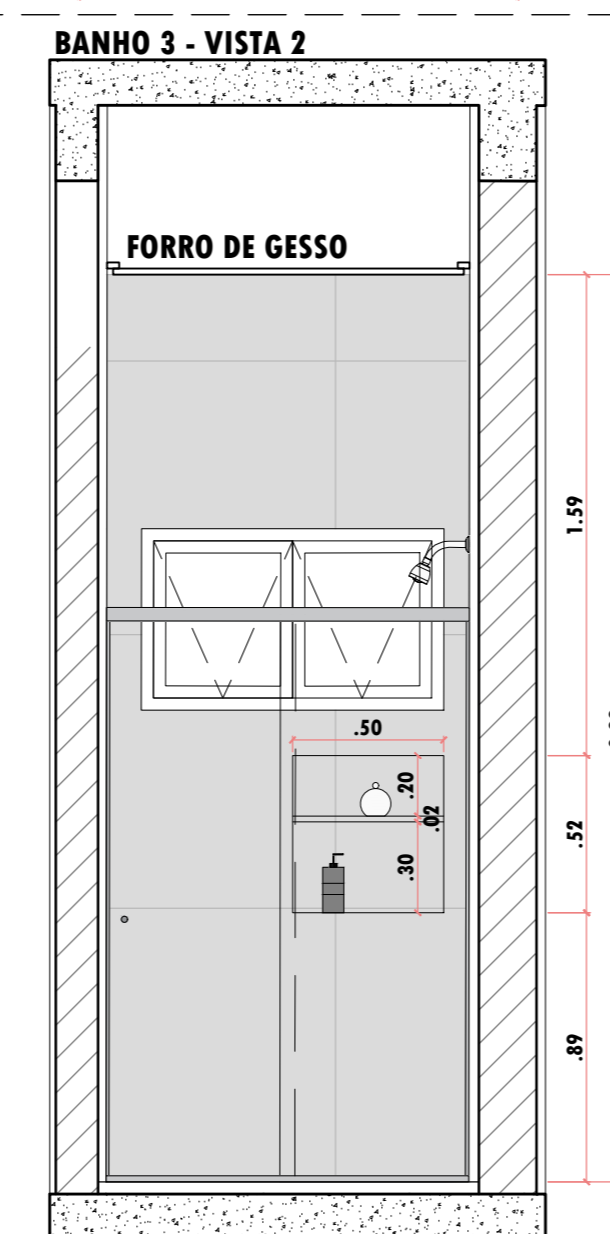
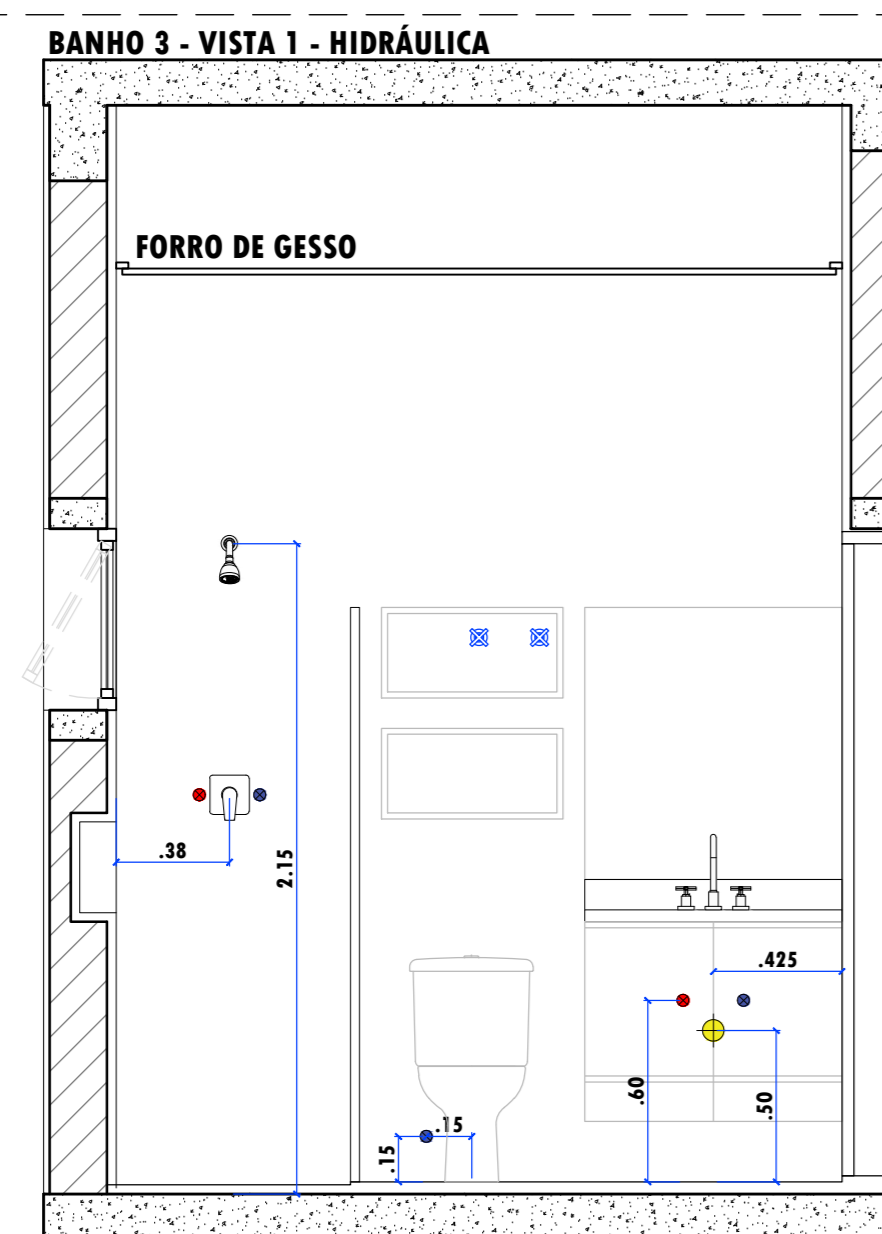

BANHO CASAL 1 - PLANTA

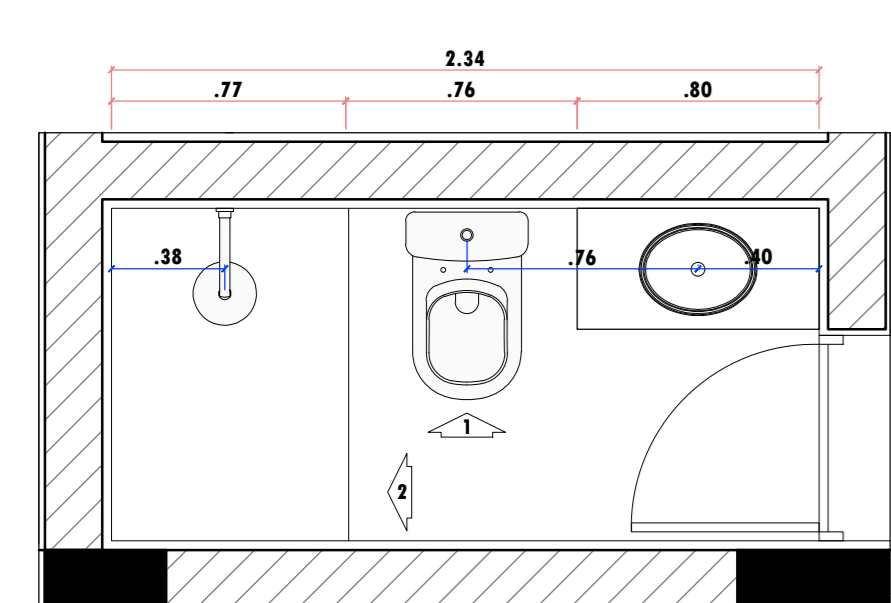
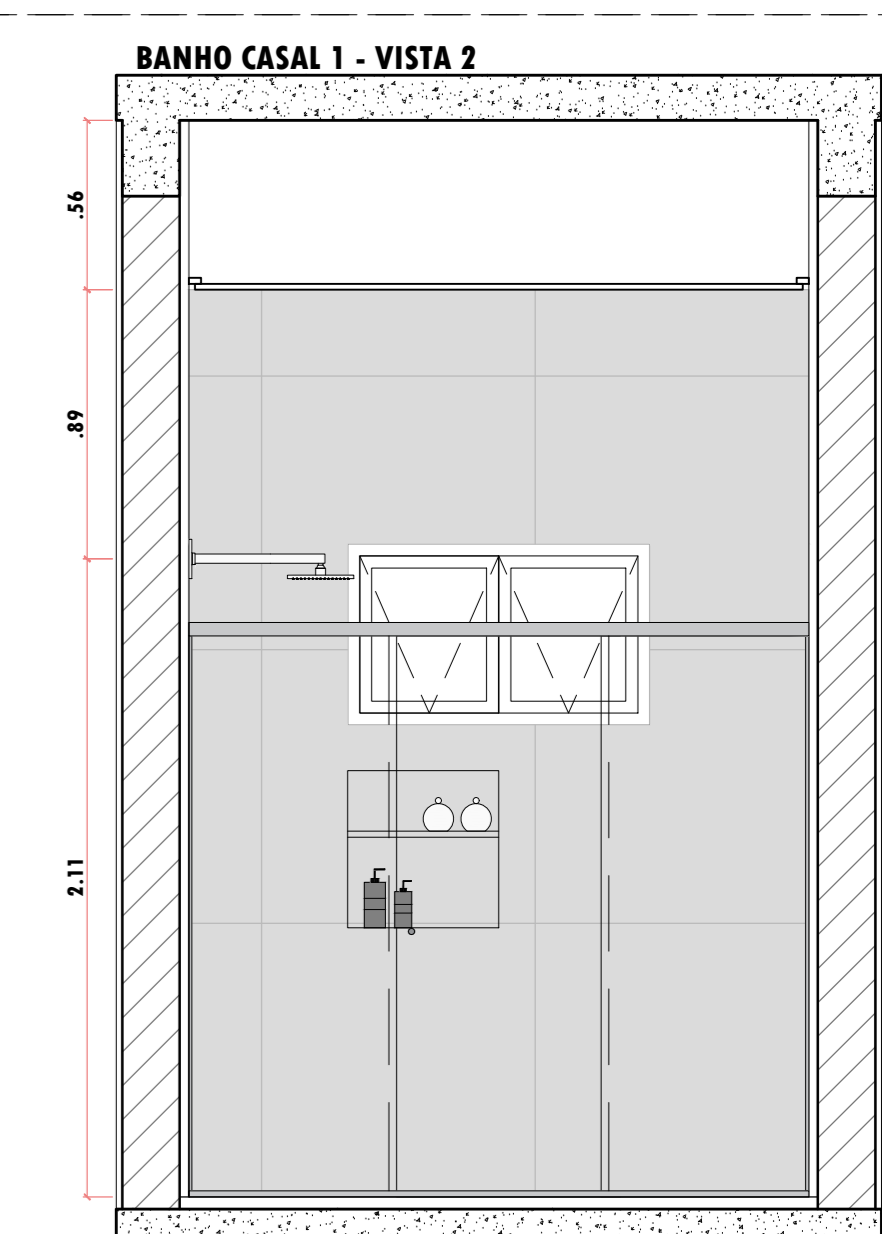
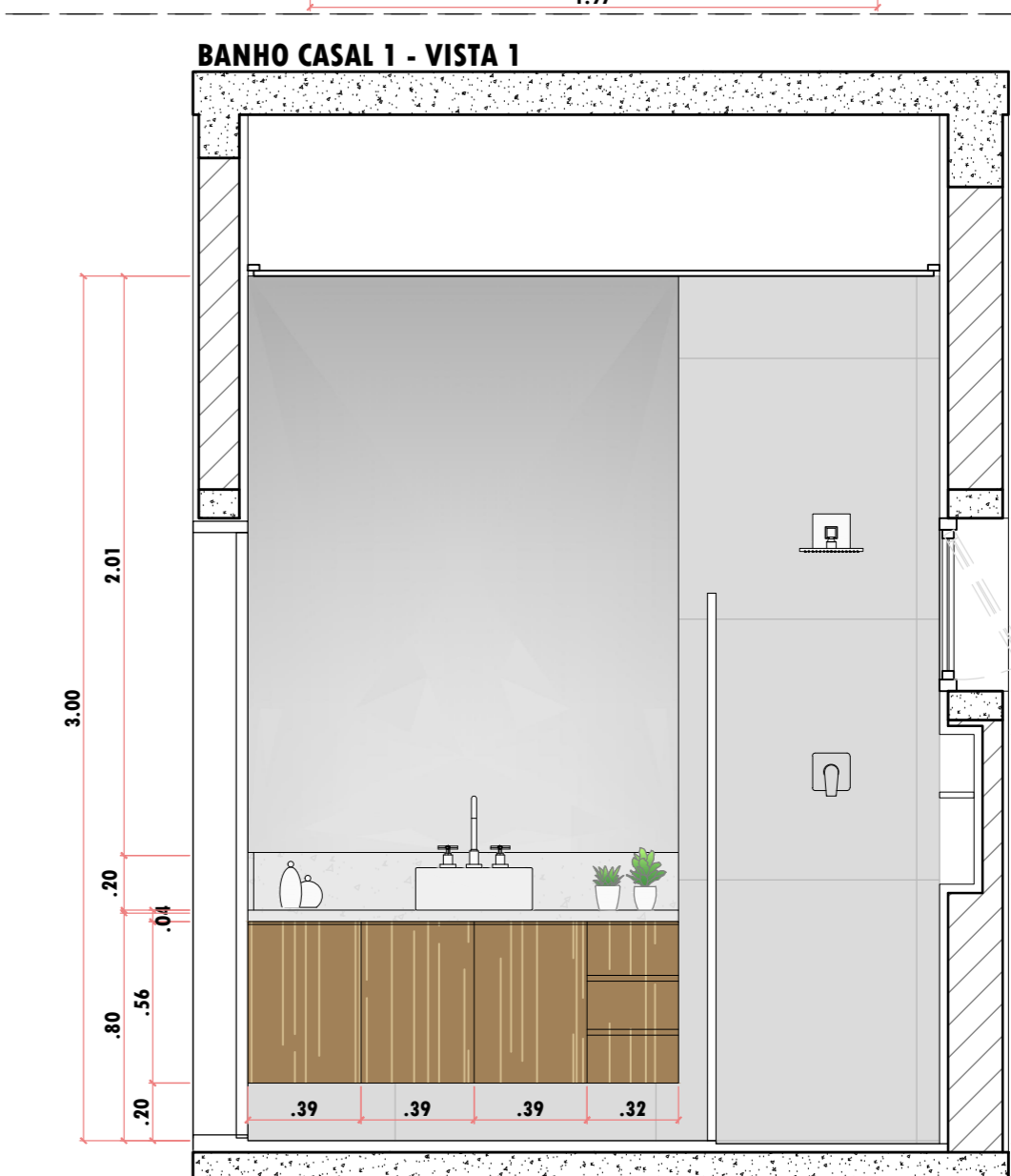
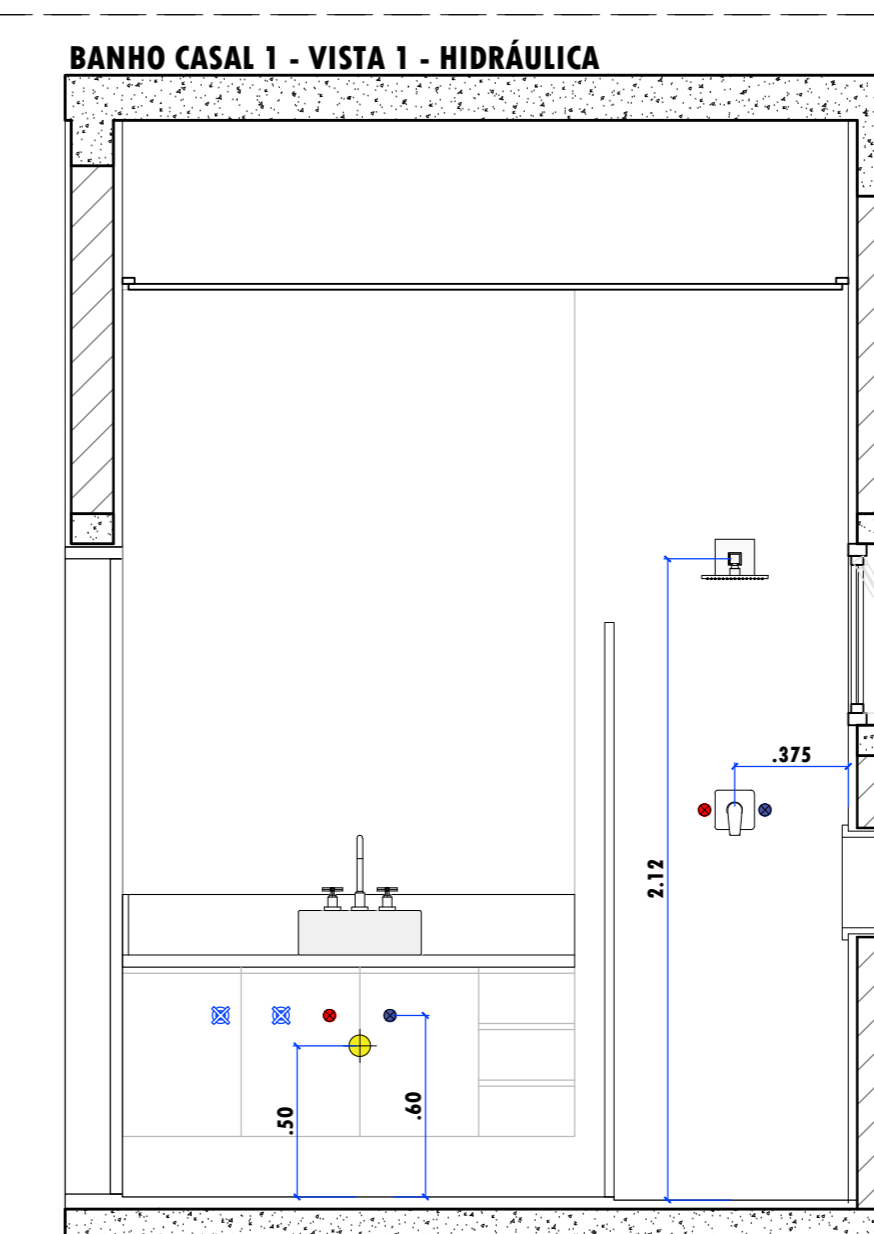

BANHO PISCINA - PLANTA

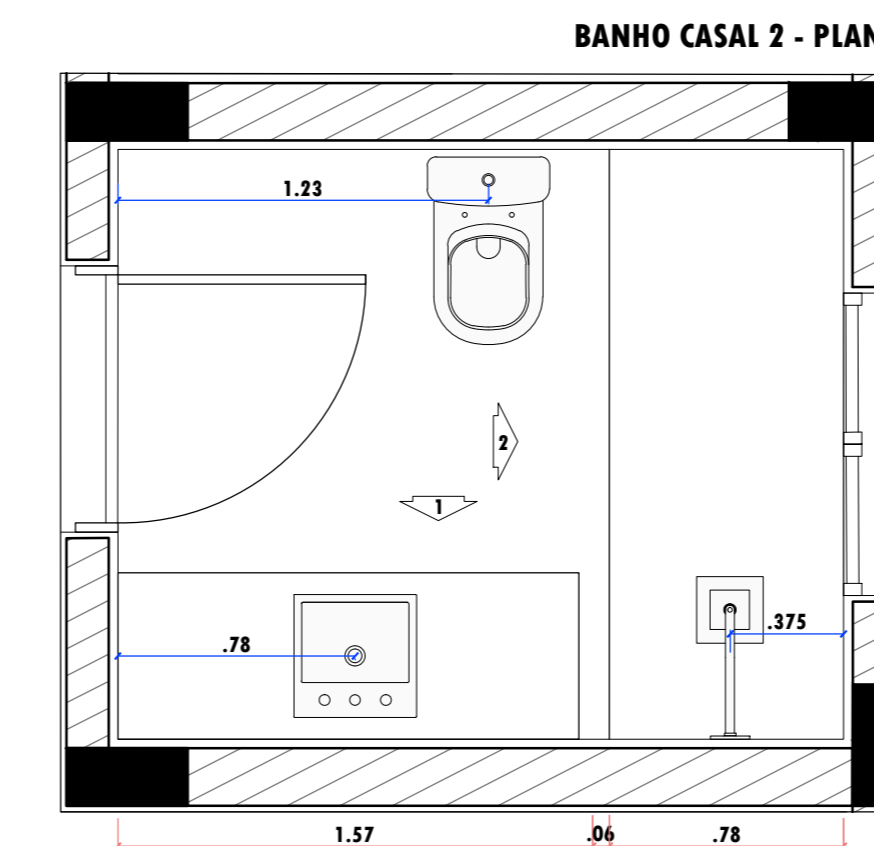
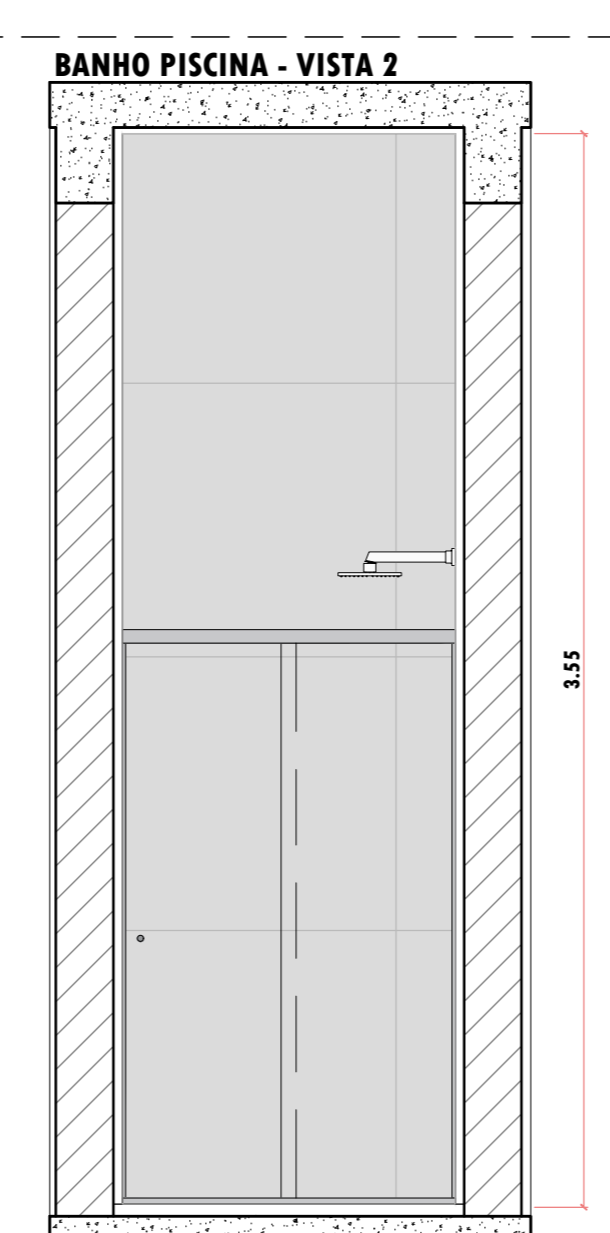
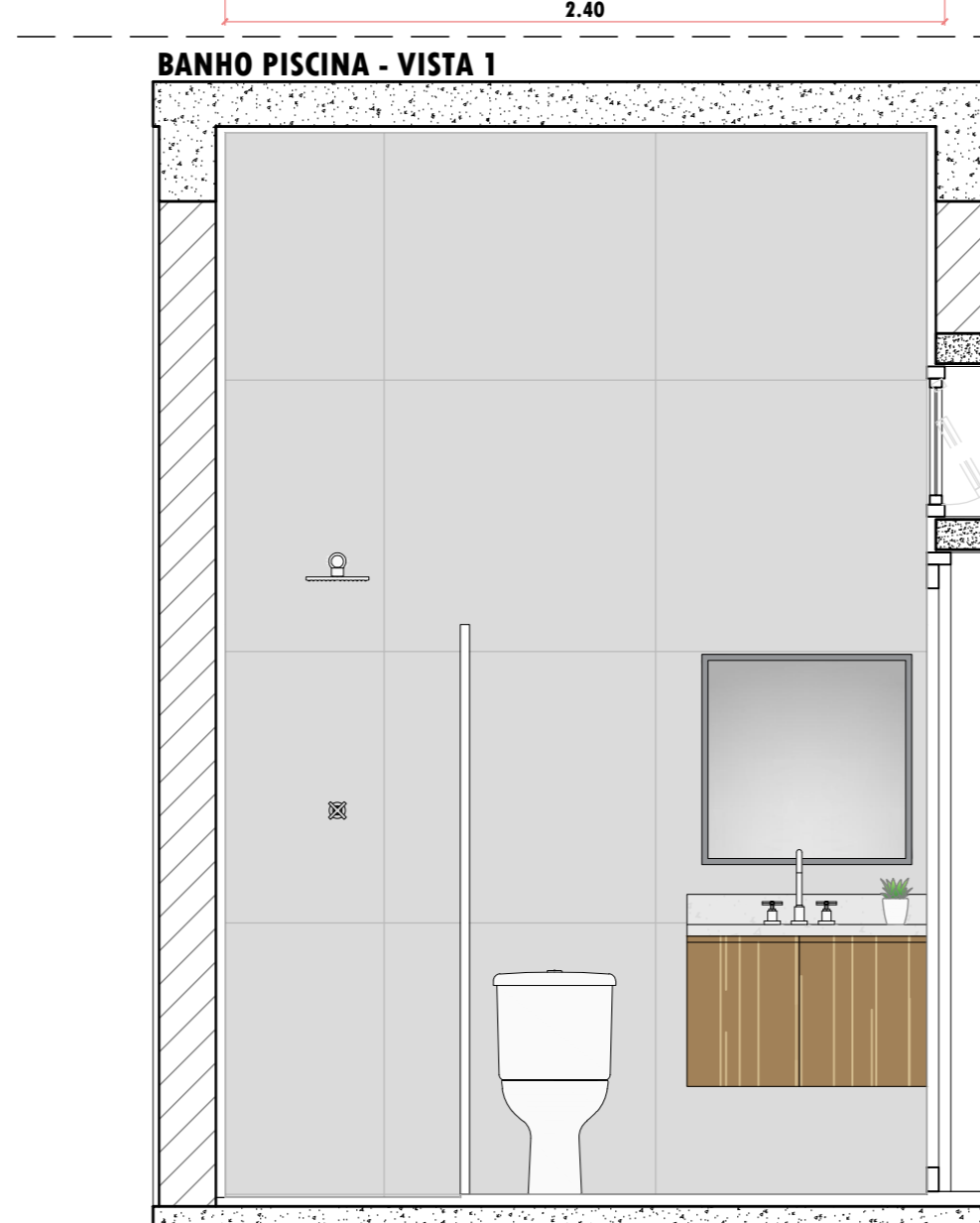
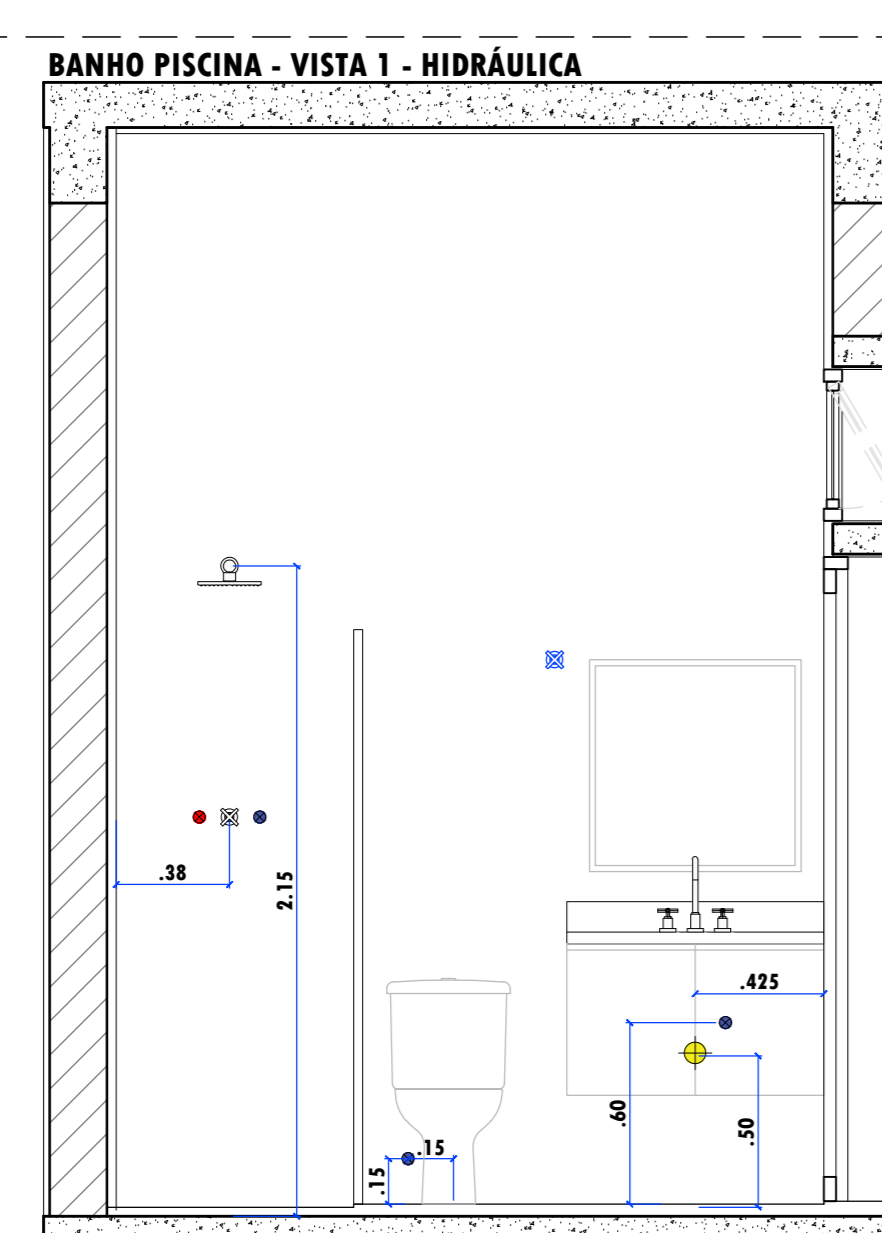

BANHO CASAL 2 - PLANTA

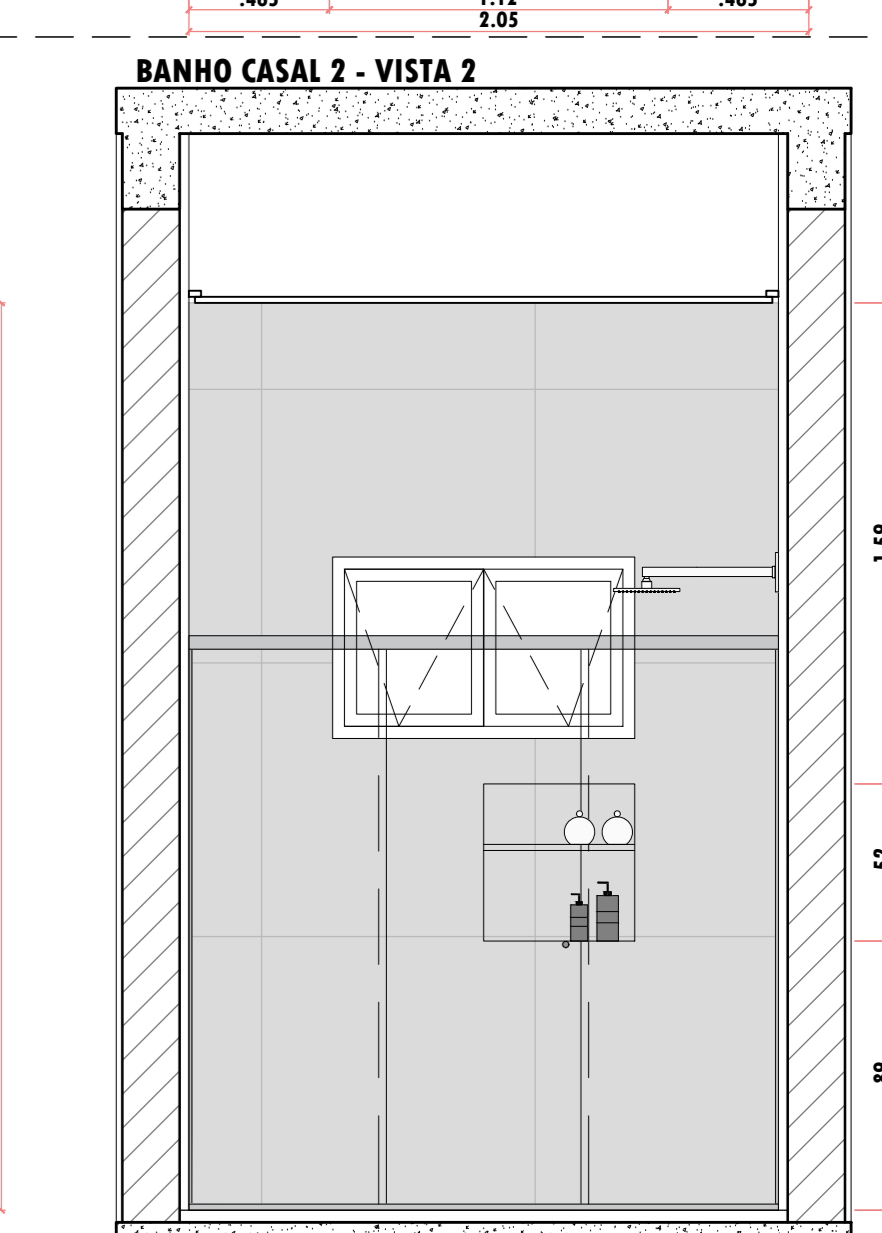
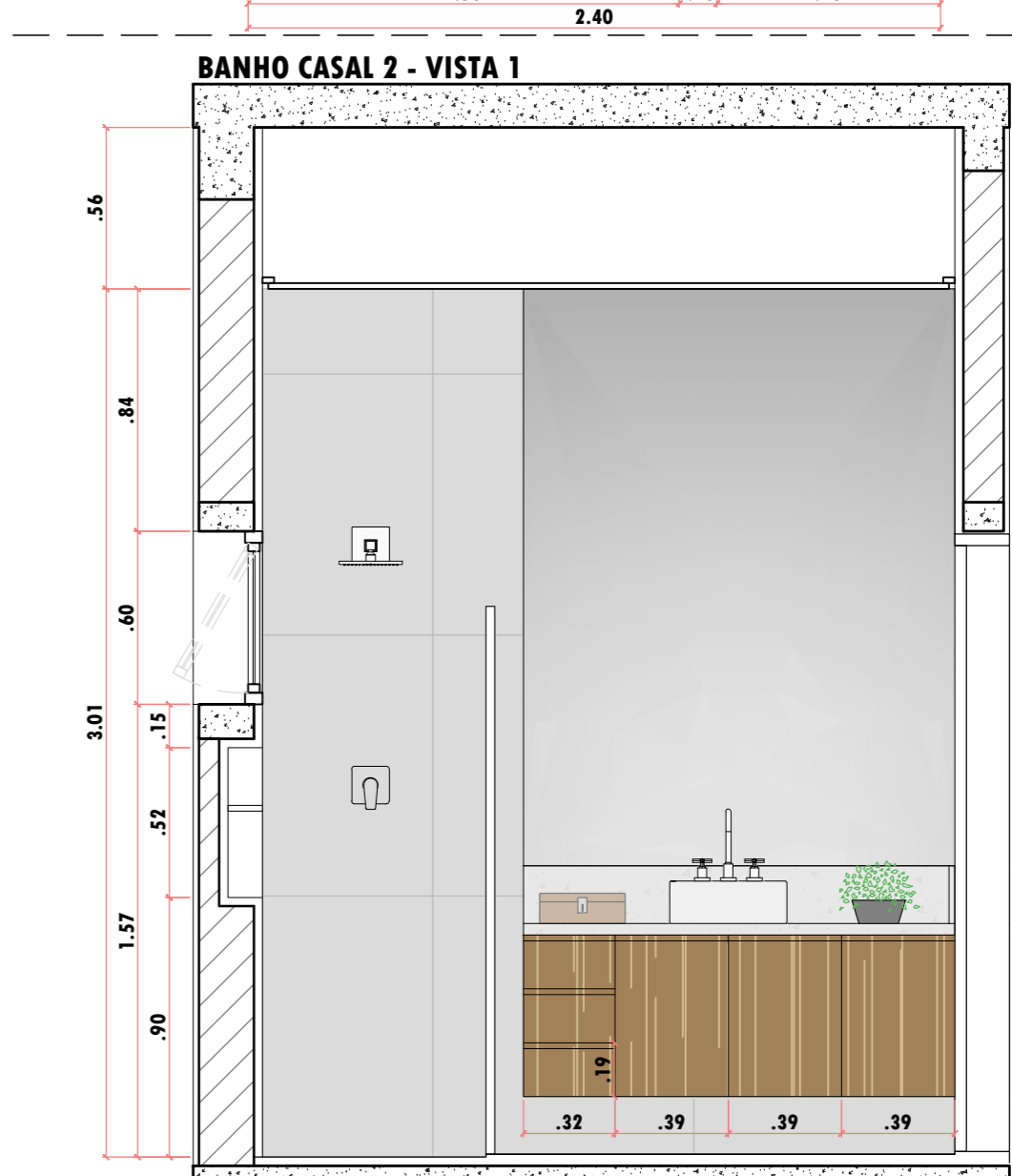
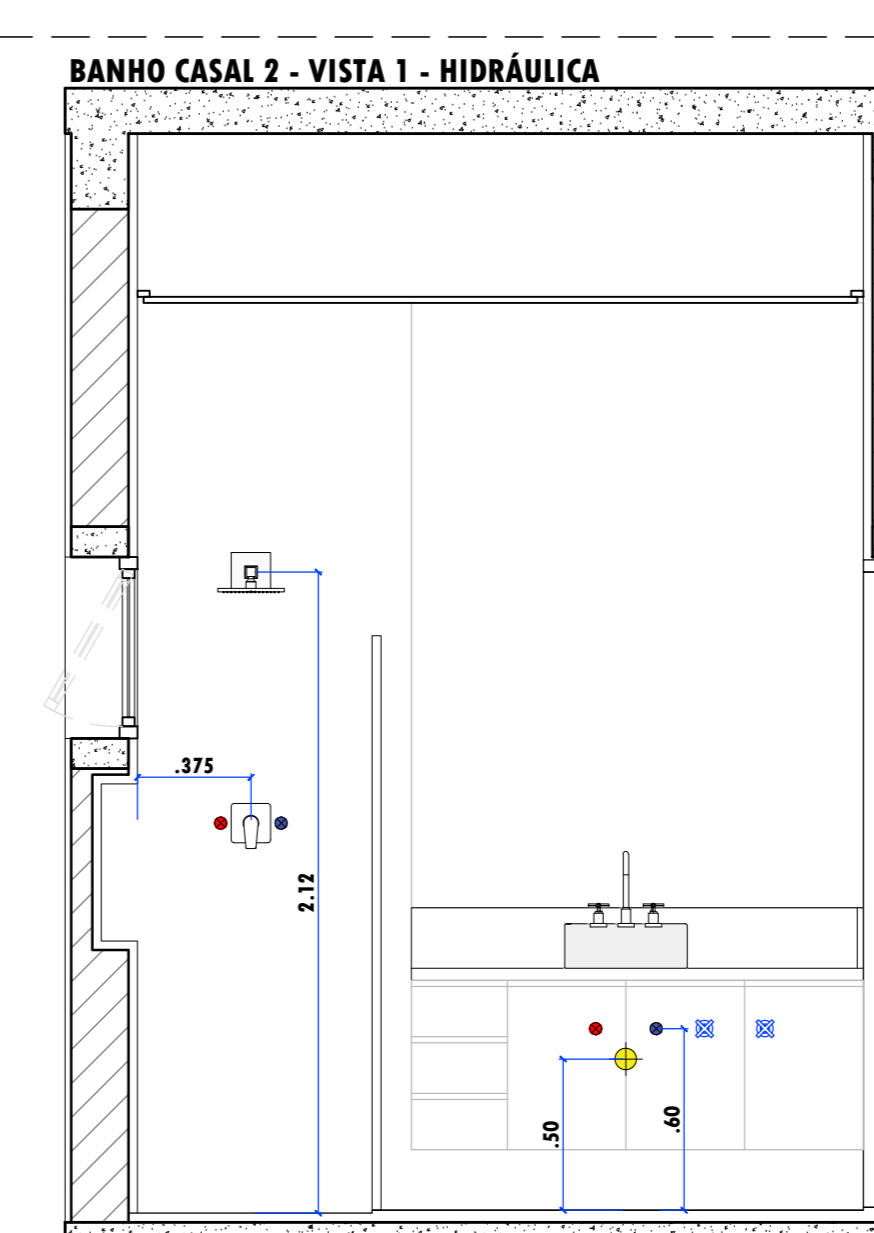



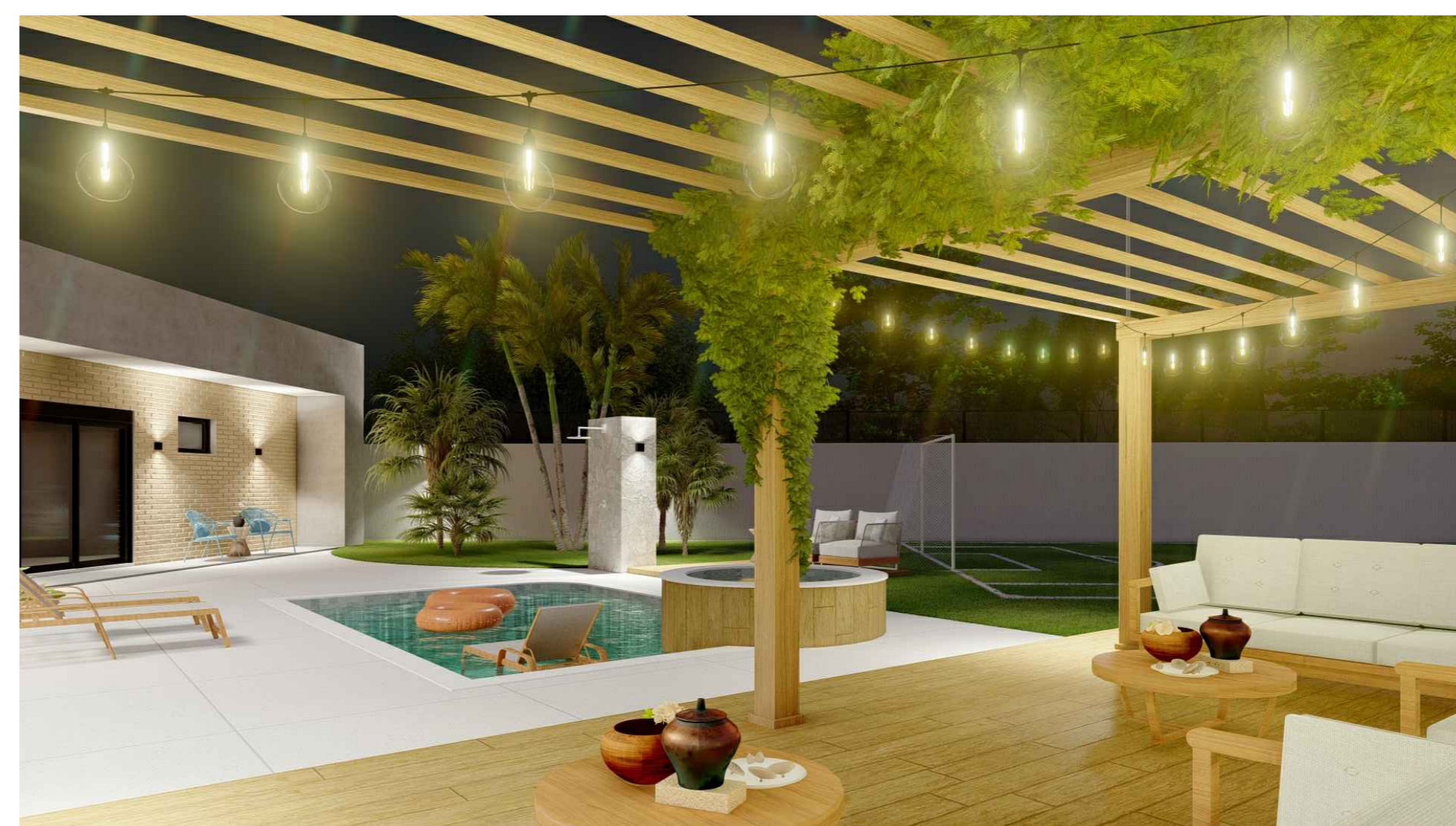
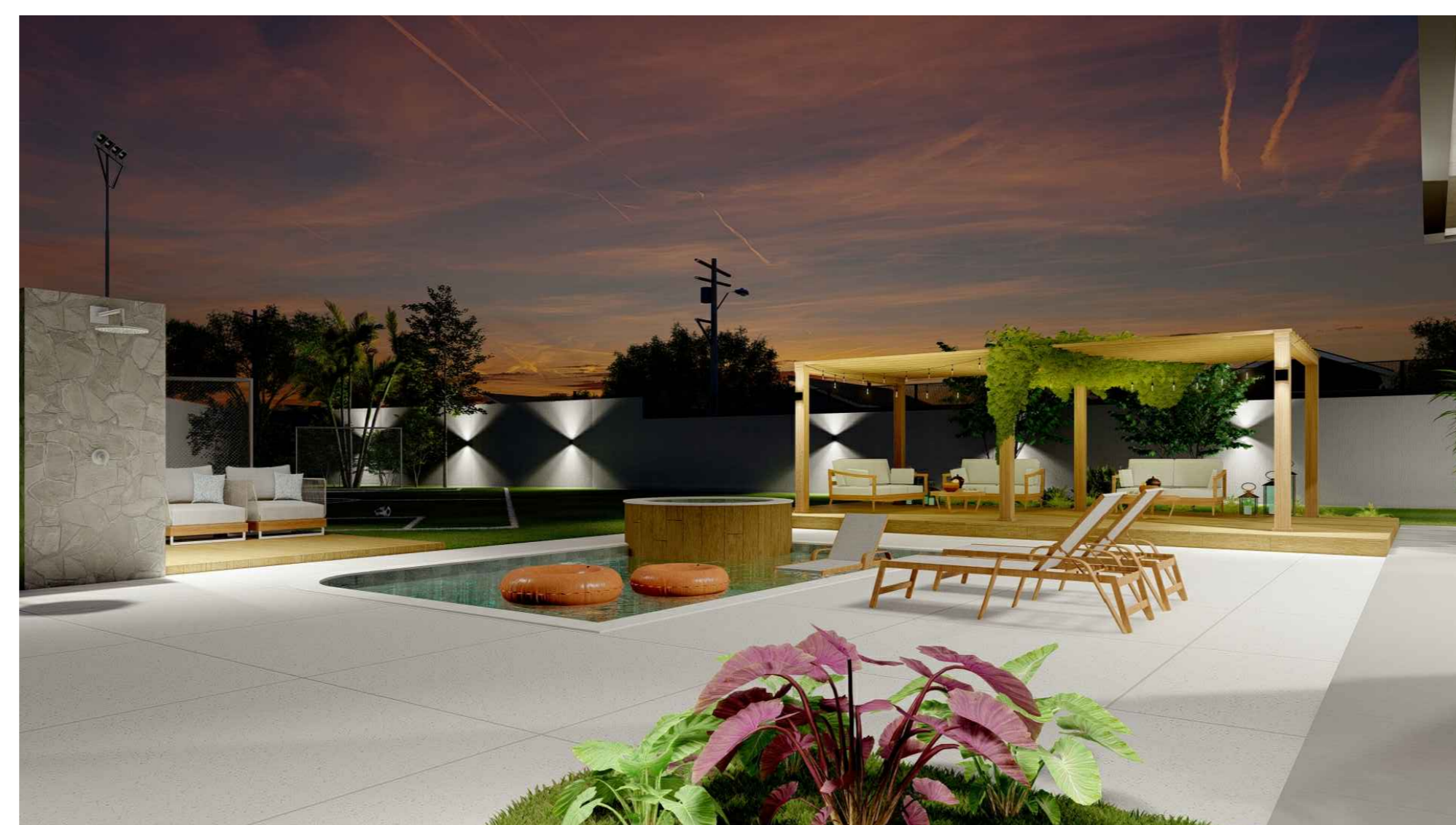

cliente | **HENRIQUE E PATRICIA SCHLITHLER**  
endereço | **RUA DR. ADILSON BULO,  
LOTEAMENTO PQ. DA MONTANHA - SANTOS/SP**  
etapa projeto | **PROJETO EXECUTIVO**  
desenho | **MAQUETE ELETRÔNICA - IMAGENS**  
escala | **S/ ESCALA**  
data | **DEZEMBRO/2023**  
rev. | **R01**  
folha | **13**

observações gerais:

---

---

---

---

HENRIQUE E PATRÍCIA  
CADERNO DE IMAGENS

